

The logo for 'NATUR VITAL' is positioned in the upper right quadrant. It features the word 'NATUR' in a green, sans-serif font above the word 'VITAL', which is also in green but with a larger, stylized 'V'. The text is enclosed within a thin, light-colored oval border.

**NATUR
VITAL**

The background of the entire page is a lush green field with a bright sunburst effect in the upper left corner. A single green leaf with several large, clear water droplets is the central focus, extending from the bottom left towards the middle right. The droplets are highly reflective, showing the surrounding greenery and the sun's rays.

Diferentes por Naturaleza

EXPORT. ESP 2022

Índice

Línea Anticaída	p.6
Champús Anticaída	p.8
Tratamiento Capilares Anticaída	p.9
Anticaída Antirotura	p.12
Champú Anticaída Anti-Rotura	p.13
Cuidados Capilares Anti-Rotura	p.14
Línea Anticaspa	p.16
Champús Anticaspa	p.18
Línea Sensitive	p.19
Champús Dermatológicos	p.20
Cuidados Capilares	p.21
Cuidados Corporales	p.22
Línea Happy Hair	p.24
Champú Happy Kids	p.25
Línea Bio	p.26
Champús Bio	p.27
Cuidado Capilar Bio	p.28
Cuidado Corporal Bio	p.29
Línea Eco	p.30
Champús	p.31
Línea Organic Salon	p.32
Champús y Mascarilla Sin Sulfatos	p.33
Línea ColourSafe	p.34
Champús	p.35
Mascarillas	p.36
Tintes Permanentes	p.38
Línea Silver & SilverBlonde	p.40
Champú y Mascarilla Silver	p.41
Champú y Mascarilla SilverBlonde	p.42
Línea Facial	p.45
Cuidado Facial	p.46
Línea Bucal	p.47
Crema Dental	p.48
Línea Mini	p.49
Champús Mini	p.50
Anexos	p.51
Material PLV: Floorstands	p.52
Material PLV: Sachets	p.53
Fórmulas	p.56



Valores

- ✓ Extractos Vegetales de Cultivo Biológico Certificado.
- ✓ No testamos en animales ni usamos materias primas de origen animal.
- ✓ Envases ligeros, ecológicos y reciclables.
- ✓ Nuestra empresa está certificada por Ecocert.
- ✓ Protegemos nuestro entorno.
- ✓ Evitamos el uso de siliconas, PEG, colorantes, aceites minerales y conservantes parabenos.



No usamos materias primas de origen animal.



No testamos en animales.



Frasco de PET reciclado.



Productos fabricados con energía solar.



NaturVital contribuye a evitar el cambio climático compensando sus emisiones de CO₂.

Misión

Compromiso con los consumidores:

- ✓ A través de la investigación, el desarrollo y la innovación y tomando como fuente de inspiración la Naturaleza, nuestras fórmulas aportan soluciones al cuidado y la belleza personal.
- ✓ Bienestar y Belleza.
- ✓ Salud y Naturaleza.

Compromiso con el entorno:

- ✓ Empleamos energía renovable para la producción de nuestros cosméticos, envases reciclables y compensamos las emisiones de CO₂ evitando así contribuir en el cambio climático.
- ✓ Sostenibilidad e Innovación.
- ✓ Responsabilidad social.

Certificaciones

CERTIFICACIONES BIO

ECOCERT es un organismo de certificación independiente de cosmética ecológica de Europa que ha desarrollado una "normativa" para los "cosméticos naturales y ecológicos".

COSMOS (Cosmetic Organic Standard) es una norma privada a escala europea desarrollada por cinco miembros fundadores: BDIH, Cosmebio, Ecocert, ICEA y Soil.

Los productos certificados por COSMOS se producen respetando los más altos estándares de productos ecológicos y naturales.

Existen dos niveles de certificación:

Cosmos Natural:

No es necesario que contenga ingredientes ecológicos. Este sello se utiliza para avalar ingredientes naturales. Este cosmético debe cumplir con el resto de normas como prohibir el uso de parabenos, derivados del petróleo, experimentación animal,...

Cosmos Organic:

Mínimo 10% del total de producto debe ser ecológico

Mínimo 95% de ingredientes deben ser naturales



COSMOS ORGANIC certificado por ECOCERT
Greenlife según el referencial COSMOS disponible
en: <http://cosmos.ecocert.com>



COSMOS NATURAL certificado por ECOCERT
Greenlife de acuerdo con el estándar cosmos
NATURAL disponible en:
<http://cosmos.ecocert.com>

ANTICAÍDA



NaturVital ha desarrollado un programa completo, natural y eficaz para dar solución a uno de los problemas que más preocupan a hombres y mujeres, la pérdida del cabello.

Este programa cubre todas las fases: desde la higiene del cuero cabelludo y el cuidado del cabello hasta el tratamiento intensivo para frenar su caída

INNOVADORA POR NATURALEZA: los tratamientos *Anticaída* de *NaturVital* utilizan principios activos naturales que han demostrado ser eficaces y beneficiosos para tratar la caída del cabello.

AMPLITUD DE GAMA: ofrece soluciones específicas para cada tipo de cabello (*normales, grasos...*), así como diferentes tipos de tratamiento ya sea para la prevención, frenar el exceso de caída del cabello (*Tónico y Sérum*) o la rotura capilar (*acondicionador y mascarilla*).

MARCA EXPERTA EN CAÍDA CAPILAR: la amplia experiencia de *NaturVital* en combatir la caída del cabello viene avalada por unos tests de eficacia que demuestran el incremento de la densidad capilar tras el uso del champú y del tratamiento *Anticaída*.

PRINCIPIOS ACTIVOS COMUNES:

- ✓ *Saw Palmetto* y *Cafeína*: refuerzan el crecimiento capilar y vigorizan el bulbo piloso.
- ✓ *Tricosérum (sérum vegetal)*: regula, redensifica y repara el cabello, además refuerza su estructura interna, gracias a la combinación de los extractos de *Saw Palmetto* y de *Lúpulo* con proteínas de *Trigo* hidrolizadas.
- ✓ *Complejo fitoactivo (germinados de trigo y soja)* y *cafeína*: activan la microcirculación del cuero cabelludo.
- ✓ *Complejo Vitamínico (Vit. A, B5, E, F, H)* y *Pro-Vitamina B5*: hidratan, vigorizan y protegen el cabello y el cuero cabelludo.

Pro-vitamina B5 (Pantenol) se utiliza en las fórmulas para hidratar y evitar la formación de puntas abiertas.

TESTADO
ESTUDIO CLÍNICO



Champús Anticaída



CONTIENEN

- ✓ Saw Palmetto
- ✓ Cafeína
- ✓ Complejo Fitoactivo
- ✓ Principios activos vegetales
- ✓ Vitaminas A,B5, E, F, H
- ✓ Pro-Vitaminas B5

NO CONTIENEN

- ✗ Parabenos
- ✗ Colorantes
- ✗ Siliconas
- ✗ PEG



7902	Champú Anticaída Grasos 300ml	Saw Palmetto, Cafeína, Complejo Fitoactivo (Trigo y Soja), Bardana y Ginseng	Regula la secreción sebácea. Cabello suelto y sedoso.
7900	Champú Anticaída Normales 300ml	Saw Palmetto, Cafeína, Complejo Fitoactivo (Trigo y Soja), Aloe Vera y Ginseng	Cuida y protege el cabello. Suaviza y da brillo.
7038	Champú Anticaída Refrescante 300ml	Saw Palmetto, Cafeína, Complejo Fitoactivo (Trigo y Soja) y Mentol	Refresca el cuero cabelludo. Combate la caída.
7966	Champú Anticaída Cuero Cabelludo Sensible 300ml	Saw Palmetto, Cafeína, Complejo Fitoactivo (Trigo y Soja), Regaliz y Ginseng	Calma y protege el cuero cabelludo. Evita la caída del cabello.

Principios activos vegetales:



Aloe Vera. Proporciona hidratación, suavidad y acondicionamiento al cabello.



Bardana. Se emplea como astringente y regulador de la secreción sebácea.



Cafeína. Activa la raíz del cabello y lo fortalece frente a la caída.



Germen de trigo. Refuerza la estructura capilar.



Ginseng. Aporta al cabello propiedades revitalizantes, reforzantes y suavizantes.



Regaliz. Purifica y calma el cuero cabelludo.



Mentol. Es hidratante y antioxidante para la piel y el cabello



Saw Palmetto. Activa la microcirculación del cuero cabelludo.



Soja. Aporta energía al bulbo piloso y lo vigoriza.

Tratamientos Capilares Anticaída

NaturVital dispone de un tratamiento específico para los distintos tipos de caída capilar; siendo la opción más natural del mercado. Estos tratamientos pueden usarse diariamente. No ensucian el cabello y lo dejan sedoso y manejable.



TESTADO
ESTUDIO CLÍNICO

CONTIENEN

- ✓ Saw Palmetto
- ✓ Cafeína
- ✓ Complejo Fitoactivo
- ✓ Principios activos vegetales
- ✓ Vitaminas A, B5, E, F, H y Pro-Vitaminas B5

NO CONTIENEN

- ✗ Colorantes
- ✗ Ftalatos
- ✗ Aceites Minerales
- ✗ Sulfatos

DIFERENCIAS USO TRATAMIENTOS ANTICAÍDA:

- **Spray:** uso preventivo.
- **Tónico:** primeros síntomas.
- **Sérum:** tratamiento shock en períodos de caída del cabello intensa.



7965	Spray Cuero Cabelludo Sensible 150ml	Cafeína, Complejo Fitoactivo (Trigo y Soja) y Ginseng	Frena y evita la caída. Incrementa el cuerpo y volumen del cabello. Cuida el cuero cabelludo.
7339	Tónico Anticaída 200ml	Cafeína, Complejo Fitoactivo (Trigo y Soja), Lúpulo y Ginseng	Combate la caída del cabello y nutre el bulbo piloso. Fortalece y tonifica el cabello. Tratamiento preventivo.
7786	Tratamiento Intensivo Anticaída Sérum 84ml* <small>*7 ampollas: doble dosis de 12ml</small>	Saw Palmetto, Cafeína, Complejo Fitoactivo (Trigo y Soja), Tricosérum y Ginseng	Combate la caída del cabello. Incrementa la densidad capilar. Vigoriza y fortalece el cabello. Nutre el cuero cabelludo. Tratamiento shock.

Principios activos vegetales:



Cafeína. Activa la raíz del cabello y lo fortalece frente a la caída.



Germen de trigo. Sus proteínas refuerzan la estructura del cabello, aportan brillo y suavidad.



Ginseng. Aporta al cabello propiedades revitalizantes, reforzantes y suavizantes.



Lúpulo tiene propiedades astringentes antibacterianas, y antiseborreicas por lo que ayuda a mejorar los procesos de caspa en el cuero cabelludo.



Saw Palmetto. Activa la microcirculación del cuero cabelludo.



Soja. Aporta energía al bulbo piloso y lo vigoriza.

Eficacia Testada

La Facultad de Farmacia de la Universidad de Barcelona ha realizado diversos estudios clínicos de eficacia anticaída sobre:

El estudio certifica la aceptabilidad cutánea y evaluación del efecto anticaída, aplicados en condiciones normales de uso, durante 12 semanas en voluntarios adultos de ambos sexos.

PRODUCTOS TESTADOS

- Champú anticaída
- Tratamiento Tónico anticaída
- Tratamiento Intensivo Sérum Anticaída.

RESULTADOS ESTUDIO CLÍNICO

Champú + Serum

RESISTENCIA CAÍDA

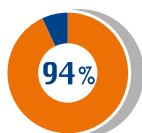

Menos caída
en 94% de casos testados

DENSIDAD CAPILAR

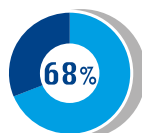

Mayor densidad
en 68% de casos testados

94% afirman tener **menor pérdida**
87% afirman un **incremento de la tonicidad y vigor**
68% han notado **mayor densidad**

**Respuesta subjetiva después de un uso regular durante 12 semanas del champú y del Tratamiento Sérum Anticaída NaturVital.*

Aspecto General

El incremento de la densidad capilar muestra que se está produciendo una regeneración del cabello.



Champú + Tónico

RESISTENCIA CAÍDA

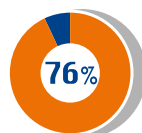

Menos caída
en 76% de casos testados

DENSIDAD CAPILAR

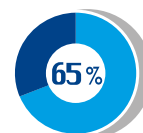

Mayor densidad
en 65% de casos testados

76% afirman tener **menor pérdida**
72% afirman un **incremento de la tonicidad y vigor**
65% han notado **mayor densidad**

**Respuesta subjetiva después de un uso regular durante 12 semanas champú y del Tratamiento Tónico Anticaída NaturVital.*

Aspecto General

Aumenta la densidad de cabello en la región central y la disminución de grasa en el cabello. Se aprecia más cuerpo y volumen al final del estudio.

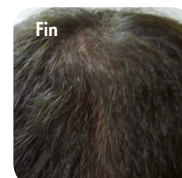
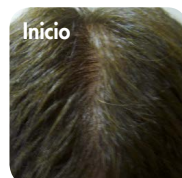

Eficacia Testada Labex

Labex (Laboratoire d'Expertise Clinique Espagne) centro de investigación líder a nivel internacional en el ámbito de la evaluación de productos cosméticos, ha realizado diferentes estudios clínicos sobre la eficacia de:

PRODUCTOS TESTADOS

- Champú Anticaída Cuero Cabelludo Sensible
- Spray Prevención Caída

RESULTADOS ESTUDIO CLÍNICO

Champú

RESISTENCIA CAÍDA

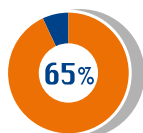

Menos caída
en 65% de casos testados

FUERZA DEL CABELLO

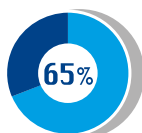

Mayor fuerza
en 65% de casos testados

65% afirman un **aumento de la resistencia a la caída**

65% afirman tener un **cabello con mayor vigor**

45% han notado **mayor densidad**

**Respuesta subjetiva obtenida tras un uso continuado durante 3 semanas del champú Anticaída Cuero Cabelludo Sensible.*

Spray

RESISTENCIA CAÍDA

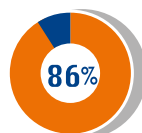

Menos caída
en 86% de casos testados

DENSIDAD CAPILAR

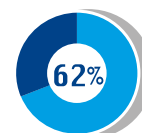

Mayor densidad
en 62% de casos testados

86% afirman un **aumento de la resistencia a la caída**

62% afirman tener un **cabello con mayor vigor**

62% han notado **mayor densidad**

**Respuesta subjetiva obtenida tras un uso continuado durante 3 semanas del Spray Prevención Anticaída.*

Aplicaciones, usos y recomendaciones de los tratamientos anticaída NaturVital:

SPRAY ANTICAÍDA (prevención)

USO: Aplicar sobre el cabello y cuero cabelludo. Puede usarse tanto con el cabello seco como húmedo, luego masajear con las yemas de los dedos durante unos minutos. No enjuagar y peinar el cabello.

APLICACIÓN: Uso diario.

IMPORTANTE: Recomendamos utilizar el Champú Anticaída Cuero Cabelludo Sensible.

TÓNICO

PRIMEROS SÍNTOMAS DE CAÍDA CAPILAR:

USO: Aplicar directamente sobre el cuero cabelludo, tanto seco como húmedo, y masajear con las yemas de los dedos durante unos minutos para facilitar la penetración de los principios activos. No enjuagar. Peinar el cabello como de costumbre.

Este tratamiento se puede emplear por la mañana después del baño o por la noche antes de acostarse.

APLICACIÓN: En los primeros síntomas de caída, aplicar 3 veces a la semana durante 6 semanas. Para la etapa de mantenimiento aplicar 1 vez a la semana.

IMPORTANTE: Recomendamos utilizar el Champú Anticaída del tipo indicado para el cabello a tratar (normal, graso, seco, refrescante o anti-rotura).

SÉRUM

TRATAMIENTO SHOCK E INTENSIVO:

USO: Aplicar una dosis de 6 ml. directamente sobre el cuero cabelludo (puede estar seco o húmedo) y masajear con las yemas de los dedos durante unos minutos para facilitar la penetración de los principios activos. No enjuagar. Peinar el cabello como de costumbre.

Este tratamiento se puede emplear por la mañana después del baño o por la noche antes de acostarse.

APLICACIÓN: 1ª fase: 1/2 ampolla (6 ml.) de Sérum por día durante 4 semanas o hasta que la mejora sea visible.

2ª fase: 1/2 ampolla (6 ml.) de Sérum 3 veces a la semana durante 4 semanas.

Mantenimiento: Tónico Tratamiento Anticaída 3 veces por semana.

IMPORTANTE: Recomendamos utilizar el Champú Anticaída del tipo indicado para el cabello a tratar (normal, graso, seco, refrescante o anti-rotura).

Anticaída Anti-Rotura

INNOVADORA POR NATURALEZA:

Cuidado específico para cabellos largos y dañados por tratamientos químicos, como tintes o permanentes, el cloro o el calor del secador. La línea Anticaída Anti-rotura cuenta con principios activos vegetales que actúan sobre el cabello y el cuero cabelludo, previniendo la caída del cabello provocada por su fragilidad.

AMPLITUD DE GAMA:

Su fórmula con un complejo fitoactivo y semillas de Trigo y Soja está pensada para aumentar la resistencia a la caída del cabello, reforzar la fibra capilar y mejorar la salud capilar. El cabello recupera visiblemente su brillo y la suavidad. El champú y tratamientos cuentan con una fragancia agradable y femenina.

PRINCIPIOS ACTIVOS:

- ✓ *Saw Palmetto y Cafeína*: refuerzan el crecimiento capilar y vigorizan el bulbo piloso.
- ✓ *Proteína Hidrolizada de Trigo cuaternizada*: mejora la retención de la hidratación capilar hasta un 80%, gracias a que la estructura molecular de esta proteína vegetal es similar a la de la queratina (proteína capilar).
- ✓ *Complejo fitoactivo (germinados de trigo y soja) y cafeína*: activan la microcirculación del cuero cabelludo.
- ✓ *Complejo Vitamínico (Vit. A, B5, E, F, H) y Pro-Vitamina B5*: hidratan, vigorizan y protegen el cabello y el cuero cabelludo.

¿Qué son las Proteínas de Trigo hidrolizadas?

Son cadenas de aminoácidos que presentan una gran similitud con la Keratina capilar y también están presentes en el cabello. Refuerza el cabello mejorando su hidratación, suavidad y brillo, así como su resistencia a la rotura.

Champú Anticaída Anti-Rotura

Aumenta la resistencia de la fibra capilar. Refuerza, repara y nutre el cabello. Especialmente indicada para reparar cabellos debilitados y dañados. *Uso frecuente.*



CONTIENEN

- ✓ Saw Palmetto
- ✓ Cafeína
- ✓ Complejo Fitoactivo
- ✓ Principios de Trigo Hidrolizadas
- ✓ Vitaminas A, B₅, E, F, H y Pro-Vitaminas B₅

NO CONTIENEN

- ✗ Parabenos
- ✗ Colorantes
- ✗ Siliconas
- ✗ PEG



7295

Champú Anticaída Anti-Rotura. 300ml

Saw Palmetto, Cafeína, Complejo Fitoactivo (Trigo y Soja), Proteínas de Trigo hidrolizadas y Ginseng.

Aumenta la resistencia a la rotura, nutre y refuerza el cabello largo

Principios activos vegetales:



Cafeína. Activa la raíz del cabello y lo fortalece frente a la caída.



Germen de trigo. Sus proteínas refuerzan la estructura del cabello, aportan brillo y suavidad.



Ginseng. Aporta al cabello propiedades revitalizantes, reforzantes y suavizantes.



Saw Palmetto. Activa la micro-circulación del cuero cabelludo.



Soja. Aporta energía al bulbo piloso y lo vigoriza.

Cuidados Capilares Anti-Rotura



CONTIENEN

- ✓ Complejo Fitoactivo
- ✓ Principios de Trigo Hidrolizadas
- ✓ Vitaminas A, B₅, E, F, H y Pro-Vitaminas B₅

NO CONTIENEN

- ✗ Parabenos
- ✗ Colorantes
- ✗ Siliconas
- ✗ PEG's
- ✗ Sulfatos



Uso Mascarilla Anticaída Anti-rotura: tras el lavado, aplicar la mascarilla sobre el cabello húmedo. Dejar actuar 3 minutos y aclarar con abundante agua. Si se tiene el pelo largo, aplicar el producto desde la mitad de cabello hasta las puntas. Si se tiene el pelo corto, sólo se aplicará en las puntas.



7880	Acondicionador Anti-Rotura 300ml	Complejo Fitoactivo (Trigo y Soja), Malvavisco, Ginseng y Proteínas de Trigo hidrolizadas	Hidrata, suaviza, facilita el peinado y evita la rotura de la fibra capilar. No apelmaza el cabello.	
7345	Mascarilla Anti-Rotura 300ml	Complejo Fitoactivo (Trigo y Soja), Ginseng y Proteínas de Trigo	Nutre, fortalece y reestructura el cabello. Reduce el encrespamiento.	

Principios activos vegetales:



Germen de trigo. Sus proteínas refuerzan la estructura del cabello, aportan brillo y suavidad.



Ginseng. Aporta al cabello propiedades revitalizantes, reforzantes y suavizantes.



Malvavisco. Aporta hidratación y suavidad.



Soja. Aporta energía al bulbo piloso y lo vigoriza.

Sachet (pack duplo) Anticaída Anti-Rotura



CONTIENEN

- ✓ Saw Palmetto
- ✓ Cafeína
- ✓ Complejo Fitoactivo
- ✓ Principios de Trigo Hidrolizadas
- ✓ Vitaminas A, B₅, E, F, H y Pro-Vitaminas B₅

NO CONTIENEN

- ✗ Parabenos
- ✗ Colorantes
- ✗ Siliconas
- ✗ PEG's
- ✗ Sulfatos



7870

Pack Champú Anticaída Anti-Rotura + Mascarilla Anticaída Anti-Rotura 10ml + 30ml

Saw Palmetto, Cafeína, Complejo Fitoactivo (Trigo y Soja), Ginseng y Proteínas de Trigo hidrolizadas.

CHAMPÚ: Aumenta la resistencia a la rotura, nutre y refuerza el cabello largo.

MASCARILLA: Nutre, fortalece y reestructura el cabello. Reduce el encrespamiento.

Principios activos vegetales:



Cafeína. Activa la raíz del cabello y lo fortalece frente a la caída.



Germen de trigo. Sus proteínas refuerzan la estructura del cabello, aportan brillo y suavidad.



Ginseng. Aporta al cabello propiedades revitalizantes, reforzantes y suavizantes.



Saw Palmetto. Activa la microcirculación del cuero cabelludo.



Soja. Aporta energía al bulbo piloso y lo vigoriza.



ANTICASPA

NaturVital ha desarrollado **tres nuevas fórmulas naturales anticaspa** diseñadas especialmente para el cabello del hombre. La base de las fórmulas es el extracto de *Zizyphus Joazeiro*, activo vegetal muy eficaz contra la caspa y que actúa como suavizante y calmante del cuero cabelludo y alivia los picores ocasionados por los procesos de caspa.

La caspa es un problema que afecta más del 50% de la población y una de las afecciones del cuero cabelludo más comunes. De hecho, 2 de cada 3 personas la padecen en algún momento de su vida. La caspa se relaciona con la presencia del hongo *Malassezia furfur*, presente de manera natural en el cuero cabelludo de todas las personas.

¿Cómo se produce la caspa?

Este hongo descompone el aceite natural del cuero cabelludo transformándolo en ácido oleico. Este ácido provoca que el cuero cabelludo se irrite, generando picazón, sequedad y enrojecimiento. Ante estos síntomas el cuero cabelludo reacciona acelerando la renovación de las células. Este exceso de células de la piel forma una acumulación visible y aparecen escamas blancas en el cuero cabelludo que se desprenden.

Tipos de caspa:

Caspa Seca: Suelen ser escamas finas y blancas (a veces grises) que se desprenden fácilmente tras cepillarte el cabello. El cuero cabelludo puede picar levemente debido a su deshidratación.

Caspa Grasa: Se presenta en escamas gruesas y densas de un color amarillo, son más adherentes y pegadizas, por eso es más difícil retirarlas sólo con un cepillado. El cuero cabelludo pica y suele estar enrojecido.

Champús Anticaspa

La línea **NaturVital Men Anticaspa** dispone de 3 referencias que, además de solucionar el problema de la caspa en el hombre, tratan otros problemas derivados del cuero cabelludo y cabello masculino (caída capilar, cabello grueso y cuero cabelludo sensible)



CONTIENEN

- ✓ Extractos de cultivos biológicos
- ✓ Principios avticos vegetales
- ✓ Base dermo-lavante de origen vegetal

NO CONTIENEN

- ✗ Piritona de Zinc
- ✗ Parabenos
- ✗ Siliconas
- ✗ Colorantes
- ✗ Ftalatos
- ✗ PEG's



7614	Champú Anticaspa Vigorizante 300ml	Zizyphus Joazeiro, Saw Palmetto y Ginseng	Previene y elimina la caspa de forma efectiva y duradera. Aporta energía al bulbo piloso, fortaleciendo el cabello.
7615	Champú Anticaspa Refrescante 300ml	Zizyphus Joazeiro, Mentol y Lima	Previene y elimina la caspa de forma efectiva y duradera. Tiene efecto refrescante y sebo regulador. Limpia el cabello en profundidad.
7613	Champú Anticaspa Calmante 300ml	Zizyphus Joazeiro, Lúpulo y Tomillo	Previene y elimina la caspa de forma efectiva y duradera. Calma y cuida el cuero cabelludo, es suave con el cabello.

Principios activos vegetales:



Ginseng. Aporta al cabello propiedades revitalizantes, reforzantes y suavizantes.



Jua. Previene la aparición de caspa, regulando la secreción sebácea y aliviando el picor.



Lima. Hidrata el cabello y purifica el cuero cabelludo.



Lúpulo. Tiene propiedades astringentes antibacterianas, y antiseborreicas por lo que ayuda a mejorar los procesos de caspa en el cuero cabelludo.



Mentol. Obtenido de la menta. Activa la microcirculación del cuero cabelludo.



Saw Palmentto. Activa la microcirculación del cuero cabelludo.



Tomillo. Regula la descamación del cuero cabelludo.

SENSITIVE



Champús Dermatológicos

Son champús de tratamiento testados clínicamente y aptos para personas cuero cabelludo sensible o atópico. Combinan la eficacia de los diferentes extractos vegetales para cuidar el cabello y proteger el cuero cabelludo. Estos champús tratan de reparar la mayoría de las disfunciones del cuero cabelludo (caspa, grasa,...) y del cabello (sequedad, debilidad,...). **Testados clínicamente y aptos para veganos.**



CONTIENEN

- ✓ Extractos de cultivo Biológico
- ✓ Principios activos vegetales
- ✓ Base dermo-lavante de origen vegetal

NO CONTIENEN

- ✗ Parabenos
- ✗ Colorantes
- ✗ Siliconas
- ✗ Cocamide DEA
- ✗ PEG's
- ✗ Ftalatos



7290	Champú Revitalizante 300ml	Ginseng y Ginkgo	Fortalece la raíz del cabello.
7291	Champú Hidratante 300ml	Aloe Vera y Malvasisco	Nutre, protege el cabello y el cuero cabelludo.
7292	Champú Anticaspa 300ml	Lúpulo, Tomillo y Ziziphus Joazeiro	De acción inmediata. Elimina y previene la caspa. Contiene Piroctona olamina (<i>principio activo</i>).
7293	Champú Cabellos Grasos 300ml	Lima, Hamamelis y Ortiga	Regula el cuero cabelludo
7349	Champú Uso Frecuente 300ml	Camomila y Germen de Trigo	Suaviza y aporta brillo.

Principios activos vegetales:



Aloe Vera. Su acción hidratante contribuye a mantener el equilibrio natural del cabello, proporciona suavidad y acondiciona el cabello.



Camomila. Cuida y protege el cuero cabelludo.



Germen de Trigo. Aporta suavidad y brillo al cabello.



Ginkgo. Mejora la microcirculación del cuero cabelludo mejorando así la irrigación del folículo piloso.



Ginseng. Revitaliza, suaviza, refuerza el cabello y tonifica el cuero cabelludo.



Hamamelis. Su efecto astringente ayuda a regular el exceso de secreción sebácea.



Jua. Previene la aparición de caspa, regulando la secreción sebácea y aliviando el picor.



Lúpulo. Tiene propiedades antimicrobianas, astringentes y anti-seborreicas, por lo que ayuda a mejorar los procesos de caspa en el cuero cabelludo.



Malvasisco. Proporciona suavidad al cabello.



Ortiga. Regula el exceso de grasa y tiene efecto astringente.



Tomillo. Regula la descamación del cuero cabelludo.

Cuidados Capilares

La línea **Sensitive** de **NaturVital** está compuesta por productos con **fórmulas aptas para pieles atópicas** que combinadas con diferentes extractos vegetales cuidan el cabello y protegen el cuero cabelludo.

Las fórmulas contienen ingredientes procedentes de la agricultura biológica, activos y detergentes de origen vegetal.



CONTIENEN

- ✓ Extractos de cultivo biológico
- ✓ Principios activos vegetales

NO CONTIENEN

- ✗ Parabenos
- ✗ Colorantes
- ✗ Ftalatos
- ✗ Siliconas
- ✗ Sulfatos
- ✗ Aceites Minerales
- ✗ PEG's



7346	Acondicionador 300ml	Salvia y Ginseng	Suaviza y aporta brillo.	✓
7396	Spray Hair Control 200ml	Aloe Vera y activos de Miel	Revitaliza y reestructura, protege e hidrata. Anti-encrespamiento. reduce la fragilidad del cabello.	
7340	Mascarilla Capilar 300ml	Aloe Vera y Enebro	Suaviza y desenreda	✓

Uso Mascarilla Capilar: después de lavar el cabello y con el pelo mojado. Dejar actuar **3 minutos** y aclarar con abundante agua. Si se tiene el pelo largo, aplicar el producto desde la mitad de cabello hasta las puntas. Si se tiene el pelo corto, sólo se aplicará a las puntas.

Principios activos vegetales:



Aloe Vera. Su acción hidratante contribuye a mantener el equilibrio natural del cabello, proporciona suavidad y acondiciona el cabello.



Enebro. Actúa tonificando y reparando el cuero cabelludo.



Ginseng. Revitaliza, suaviza, refuerza el cabello y tonifica el cuero cabelludo.



Miel. Acondiciona y da brillo al cabello. Elimina la carga electrostática del cabello.



Salvia. Tonifica, aporta brillo y protege el cabello de las agresiones externas.

Cuidados Corporales



CONTIENEN

- ✓ Extractos de cultivo Biológico
- ✓ Principios activos vegetales

NO CONTIENEN

- ✗ Parabenos
- ✗ Colorantes
- ✗ Siliconas
- ✗ Aceites minerales
- ✗ PEG's



7348

Gel de ducha 500ml

Goji y Lino

Hidrata y suaviza y restablece el equilibrio natural de la piel. Acción antioxidante.

Principios activos vegetales:



Goji. Hidrata, tonifica y previene la oxidación de la piel.



Lino. Rico en vitaminas y minerales, actúa como antioxidante y ayuda al sistema circulatorio.

Cuidados Corporales



CONTIENEN

- ✓ Extractos de cultivo Biológico
- ✓ Principios activos vegetales

NO CONTIENEN

- ✗ Aluminio
- ✗ Alcohol
- ✗ Parabenos
- ✗ PEG's



7889	Desodorante Roll-on All Day 50 ml	Salvia y Caléndula	Protege y cuida las pieles sensibles.
7890	Desodorante Roll-on Fresh Care 50 ml	Tea Tree	Máxima eficacia contra el olor y el sudor.

Principios activos vegetales:



Caléndula. Su acción humectante aporta elasticidad y suavidad a la fibra capilar.



Salvia. Tonifica, aporta brillo y protege el cabello de las agresiones externas.



Tea tree. Este aceite elimina los microorganismos causantes del mal olor y regula el sudor.

HAPPY HAIR



Champú Happy Kids

La fórmula Happy Kids contiene **+93% de ingredientes naturales**, extracto de melocotón de cultivo orgánico y base dermo-lavante de origen vegetal.

El champú Happy Kids tiene un fórmula suave adecuada para niños y todo tipo de cabello. Es una fórmula de uso frecuente y protege el cuero cabelludo. Es un **champú hipoalérgico**.



CONTIENE

- ✓ Extractos de cultivo Biológico
- ✓ Base dermo-lavante de origen vegetal

NO CONTIENE

- ✗ Parabenos
- ✗ Colorantes
- ✗ Siliconas
- ✗ PEG's
- ✗ Ftalatos



7923 Champú
Happy Kids 300ml

Melocotón

Limpia y desenreda. Proporciona suavidad y emolencia. Cuida y protege el cuero cabelludo.

Principios activos vegetales:



Melocotón. Protege el cabello y el cuero cabelludo, aumenta el nivel de hidratación capilar y proporciona suavidad.

BIO



Champús Bio

La línea BIO de NaturVital es el concepto más natural y ecológico de toda la marca, ya que sus champús están compuestos por más de un 99% de ingredientes de origen natural, de los cuales más de un 10% proceden de la agricultura ecológica. La línea BIO está certificada por Ecocert (*organismo de certificación francés reconocido a nivel mundial*)



NUESTROS PRINCIPIOS

- Ingredientes vegetales.
- Productos de origen natural.
- Extractos de agricultura ecológica.
- Biodegradables.
- Compromiso con los consumidores y el medio ambiente

CONTIENEN

- ✓ Extractos procedentes de la cultura biológica
- ✓ Activos vegetales
- ✓ Detergentes de origen vegetal

NO CONTIENEN

- ✗ Parabenos
- ✗ Colorantes
- ✗ Siliconas
- ✗ PEG's
- ✗ Ftalatos



7872	Champú Bio Fortificante 300ml	Ginseng y Granada	Revitaliza y reduce la fragilidad del cabello.
7871	Champú Bio Reparador 300ml	Aloe Vera y Goji	Acción humectante reteniendo el agua evitando así la deshidratación. Proporciona elasticidad y suavidad a la fibra capilar.
7041	Champú Bio Anticaspa 300ml	Aloe Vera y Zizyphus Joazeiro	Elimina y previene la caspa. 
7043	Champú Bio Detox 300ml	Caléndula y Malvasisco	Limpia en profundidad el cabello. Suaviza y desenreda.
7049	Champú Bio Anticaída 300ml	Saw Palmetto y Ginseng	Estimula el cuero cabelludo y previene la caída. Fortalece el crecimiento del cabello.
7044	Champú Bio Grasos 300ml	Ortiga y Tomillo	Reequilibra el cuero cabelludo. Limpia, hidrata y suaviza el cabello.

Principios activos vegetales:



Aloe Vera. Sus activos hidratan, protegen y proporcionan suavidad, resistencia y flexibilidad al cabello.



Caléndula. Su acción emoliente y tonificante ayuda a suavizar e hidratar.



Ginseng. Revitaliza, suaviza, refuerza el cabello y tonifica el cuero cabelludo.



Goji. Hidrata, tonifica y previene la oxidación de la piel.



Granada. Su extracto es rico en taninos, aminoácidos, vitaminas A, C, E y minerales, ayuda a contrarrestar los efectos del estrés oxidativo.



Ortiga. Sus propiedades astringentes y purificantes regulan la secreción sebácea.



Saw Palmetto. Actúa contra la alopecia androgénica y tiene propiedades hidratantes y acondicionadoras.



Zizyphus Joazeiro. Previene la aparición de caspa, regulando la secreción sebácea y aliviando el picor.

Cuidado Capilar Bio



NUESTROS PRINCIPIOS

- Ingredientes vegetales.
- Productos de origen natural.
- Extractos de agricultura ecológica.
- Biodegradables.
- Compromiso con los consumidores y el medio ambiente

CONTIENEN

- ✓ Extractos procedentes de la cultura biológica
- ✓ Activos vegetales
- ✓ Detergentes de origen vegetal

NO CONTIENEN

- ✗ Parabenos
- ✗ Colorantes
- ✗ Siliconas
- ✗ PEG's
- ✗ Ftalatos

Esta mascarilla capilar se distingue por su acción reparadora y nutriente del cabello y protectora del cuero cabelludo. Su fórmula certificada orgánica contiene ingredientes acondicionadores naturales que desenredan el cabello con facilidad, dejándolo suave y brillante. Contiene jugo de Aloe Vera y extracto de Malvasisco que aportan hidratación, suavidad y vigor al cabello.



7048

Mascarilla Bio Reparadora
300ml

Malvasisco y Aloe vera

Suaviza y protege el cabello

Principios activos vegetales:



Aloe Vera. Sus activos hidratan, protegen y proporcionan suavidad, resistencia y flexibilidad al cabello.



Malvasisco. Aporta hidratación y suavidad.

Cuidado Corporal Bio



NUESTROS PRINCIPIOS

- Ingredientes vegetales.
- Productos de origen natural.
- Extractos de agricultura ecológica.
- Biodegradables.
- Compromiso con los consumidores y el medio ambiente

CONTIENEN

- ✓ Extractos procedentes de la cultura biológica
- ✓ Activos vegetales
- ✓ Detergentes de origen vegetal

NO CONTIENEN

- ✗ Parabenos
- ✗ Colorantes
- ✗ Siliconas
- ✗ PEG's
- ✗ Ftalatos

Este gel de ducha destaca por sus propiedades regeneradoras, hidratantes, nutrientes y protectoras de la piel, además de proporcionarle emoliencia y suavidad. La fórmula de este gel está compuesta por más de un 99% de ingredientes de origen natural, de los cuales mínimo de un 10% proceden de agricultura biológica.



6102

Gel de Ducha Bio Rege-
nerador 500ml

Argán y Aloe vera

Hidrata y restablece el equilibrio natural de la piel.

Principios activos vegetales:



Aloe Vera. Sus activos hidratan, protegen y proporcionan suavidad, resistencia y flexibilidad al cabello.



Argán. Gracias a sus propiedades reestructurantes, nutritivas y regeneradoras actúa protegiendo del envejecimiento.

ECO



NATUR VITAL
eco

CHAMPÚ · SHAMPOO · CHAMPÔ

PURIFICANTE

CABELLOS NORMALES · NORMAL HAIR

PURIFYING

DERMATOLOGICALLY
TESTED
TESTADO
DERMATOLÓGICAMENTE



Jengibre · Limón
Ginger · Lemon

98%

del total de los ingredientes
es de origen natural.

of the total ingredients are
from natural origin.



COSMOS
NATURAL

CONT. NETO 300 ml

10.1 fl.oz.

Champús eco

La línea eco de NaturVital es una línea de champús certificados con sello Ecocert Cosmos Natural que hidratan y purifican el cabello.

Las fórmulas contienen 98% de ingredientes naturales, extractos procedentes de la agricultura biológica, activos y detergentes de origen vegetal. Son aptos para veganos



LOS CHAMPÚS ECO...

- Garantizan el % natural de la fórmula.
- Son Biodegradables.
- Buena compatibilidad dérmica
- Se han fabricado según la norma Cosmos Natural y avalados por Ecocert.
- Los cosméticos certificados naturales no es necesario que contengan ingredientes biológicos pero los eco de NaturVital contienen extractos procedentes de la agricultura biológica

CONTIENEN

- ✓ Extractos procedentes de la agricultura biológica
- ✓ Activos vegetales
- ✓ Detergentes de origen vegetal

NO CONTIENEN

- ✗ Parabenos
- ✗ Colorantes
- ✗ Siliconas
- ✗ Aceites minerales
- ✗ Ftalatos



7968	Champú Eco Hidratante 300ml	Cáñamo y Lino	Hidrata y suaviza el cabello seco. Protege y tonifica el cuero cabelludo. Cabello suave y brillante.
7604	Champú Eco Purificante 300ml	Jengibre y Limón	Se uso diario para cabellos normales. Purifica y protege el cuero cabelludo. Revitaliza el cabello. Cabello suave y suelto.

Principios activos vegetales:



Cáñamo. Gracias a sus activos protege el cabello y el cuero cabelludo.



Jengibre. Su extracto nutre y protege el cabello y el cuero cabelludo.



Limón. Dispone de una acción purificante para el cabello y regula el cuero cabelludo.



Lino. Su alto contenido en omega-3 aporta hidratación, nutrición, suavidad y brillo al cabello.



ORGANIC SALON

Champús y Mascarilla Sin Sulfatos

La línea Organic Salon es la línea sin sulfatos de NaturVital. Sus champús utilizan como base lavante una combinación de tensoactivos que derivan del Coco y limpian suavemente el cabello.

Los champús sin sulfatos de Organic Salon son perfectos para cabellos secos, sensibilizados y para cabellos sometidos a tratamientos como alisado, teñido, moldeado... Sus fórmulas incluyen extractos de cultivo biológico, de Caléndula y Girasol, que cuidan y protegen el cuero cabelludo y la fibra capilar sin resecar.

Los champús y la mascarilla que componen la línea están enriquecidos con Keratina vegetal que nutre el cabello en profundidad y Pro-vitamina B5 que aporta suavidad y un extra de protección. Estos productos para el cuidado del color del cabello tienen filtro UV que protege contra la radiación solar. Tanto champús como mascarilla carecen de siliconas o sal añadida en su formulación.



CONTIENEN

- ✓ Extractos bio
- ✓ Keratina vegetal
- ✓ Base lavante vegetal
- ✓ Filtro UV

NO CONTIENEN

- ✗ Sulfatos
- ✗ Colorantes
- ✗ Parabenos
- ✗ Siliconas
- ✗ PEG's



7050	Champú Organic Salon Cuidado Delicado 300ml	Caléndula, Keratina y Pro-vitamina B5	Limpia suavemente el cabello y protege el cuero cabelludo. Mantiene la hidratación natural del cabello y evita el encrespamiento. Uso diario.
7052	Champú Organic Salon Protección Color 300ml	Girasol, Keratina y Pro-vitamina B5	Realza el tono natural o teñido del cabello, lo limpia manteniendo su hidratación, suavidad y brillo. Filtro UV
7051	Mascarilla Organic Salon Protección Color 300ml	Girasol, Keratina y Pro-vitamina B5	Con extracto de Girasol de cultivo bio certificado, Keratina vegetal y Pro-Vitamina B5. Aporta suavidad, flexibilidad y resistencia al cabello. Reestructura en profundidad la fibra capilar y protege el color. También, adecuada para cabellos tratados con alisado, keratina o moldeado. Filtro UV

Principios activos vegetales:



Caléndula. Su acción humectante aporta elasticidad y suavidad a la fibra capilar:



Girasol. Protege el color del cabello, tanto natural como teñido, de las agresiones externas.



Keratina vegetal. Mezcla de 18 aminoácidos naturales que tienen una composición similar a la queratina del cabello. Aportan vigor y brillo a la fibra capilar:

COLOURSAFE



Champús ColourSafe

La línea ColourSafe de NaturVital proporciona una coloración inigualable, protege, aporta cuidado y brillo al cabello. Sus fórmulas incluyen ingredientes vegetales para maximizar y prolongar la coloración.

Los champús ColourSafe reavivan el color y a la vez lo refuerzan. Gracias a sus fórmulas de triple acción natural, a la Keratina vegetal, al Girasol y al Aloe vera, protegen el color del cabello y lo reavivan, aportándole brillo, suavidad y cuidado.



CONTIENEN

- ✓ Extractos de cultivo Biológico
- ✓ Principios activos vegetales
- ✓ Keratina Vegetal
- ✓ Pro-Vitaminas B5
- ✓ Filtro UV

NO CONTIENEN

- ✗ Parabenos
- ✗ Siliconas
- ✗ Ftalatos

LOS CHAMPÚS COLOURSAFE...

- Fácil aplicación.
- Adecuados para todo tipo de cabellos incluso los cabellos teñidos.
- Compatible con el uso de tintes permanentes y el medio ambiente



7818 Cabellos rubios 300ml

7815 Cabellos castaños 300ml

7817 Cabellos negros 300ml

Aloe Vera, Girasol, Trigo, Soja, Henna y Keratina vegetal

Protegen el color; lo reavivan, aportando brillo, suavidad y cuidado.

7816 Cabellos caoba 300ml

7919 Cabellos borgoña 300ml

Principios activos vegetales:



Aloe Vera. Sus activos hidratan, protegen y proporcionan suavidad, resistencia y flexibilidad al cabello.



Girasol. Protege el color del cabello, tanto natural como teñido, de las agresiones externas.



Germen de trigo. Sus proteínas refuerzan la estructura del cabello, aportan brillo y suavidad.



Henna. Fortalece y da cuerpo al cabello.



Keratina vegetal. Mezcla de 18 aminoácidos naturales que tienen una composición similar a la queratina del cabello. Aportan vigor y brillo a la fibra capilar.



Soja. Aporta energía al bulbo piloso y lo vigoriza.

Mascarillas ColourSafe

Las mascarillas ColourSafe reestructuran, suavizan y dejan el cabello con intensos reflejos de color. Los reflejos de color desaparecen gradualmente con los lavados.



CONTIENEN

- ✓ Extracto de cultivo biológico
- ✓ Principios activos vegetales
- ✓ Keratina vegetal
- ✓ Pro-Vitaminas B5
- ✓ Filtro UV

NO CONTIENEN

- ✗ Sulfatos
- ✗ Parabenos
- ✗ Ftalatos
- ✗ PEG
- ✗ Aceites minerales

LAS MASCARILLAS COLOURSAFE...

- Sólo en 5 minutos aportan color y brillo al cabello.
- Fácil y rápida aplicación.
- El color perdura 3 ó 4 lavados.
- Disimulan el efecto raíz (si bien no cubre las canas, éstas adquieren apreciables reflejos de color).
- No dañan la fibra capilar.
- Indicadas tanto para cabellos naturales como teñidos.
- Favorecen la persistencia del color de los cabellos teñidos.



7822	Cabellos rubios 300ml		
7819	Cabellos castaños 300ml		
7821	Cabellos negros 300ml	Aloe Vera, Girasol, Trigo, Soja, Henna y Keratina vegetal	Protegen el color; lo reavivan, aportando brillo, suavidad y cuidado.
7820	Cabellos caoba 300ml		
7920	Cabellos borgoña 300ml		

Principios activos vegetales:



Aloe Vera. Sus activos hidratan, protegen y proporcionan suavidad, resistencia y flexibilidad al cabello.



Girasol. Protege el color del cabello, tanto natural como teñido, de las agresiones externas.



Germen de trigo. Sus proteínas refuerzan la estructura del cabello, aportan brillo y suavidad.



Henna. Fortalece y da cuerpo al cabello.



Keratina vegetal. Mezcla de 18 aminoácidos naturales que tienen una composición similar a la queratina del cabello. Aportan vigor y brillo a la fibra capilar.



Soja. Aporta energía al bulbo piloso y lo vigoriza.

Sachets (pack duplo)



Champús

CONTIENEN

- ✓ Extractos de cultivo Biológico
- ✓ Principios activos vegetales
- ✓ Keratina Vegetal
- ✓ Pro-Vitaminas B5
- ✓ Filtro UV

NO CONTIENEN

- ✗ Parabenos
- ✗ Ftalatos
- ✗ Siliconas
- ✗ Aceites minerales
- ✗ PEG's

Mascarillas

CONTIENEN

- ✓ Extractos de cultivo Biológico
- ✓ Principios activos vegetales
- ✓ Keratina Vegetal
- ✓ Pro-Vitaminas B5
- ✓ Filtro UV

NO CONTIENEN

- ✗ Sulfatos
- ✗ Parabenos
- ✗ Ftalatos
- ✗ Siliconas
- ✗ PEG's
- ✗ Aceites minerales



7933 Champú + mascarilla cabellos rubios 10ml + 30ml

7935 Champú + mascarilla cabellos castaños 10ml + 30ml

7936 Champú + mascarilla cabellos negros 10ml + 30ml

7934 Champú + mascarilla cabellos caoba 10ml + 30ml

CHAMPÚ: Aloe Vera, Girasol, Soja, Henna y Keratina vegetal.

MASCARILLA: Aloe Vera, Girasol, Soja, Henna y Keratina vegetal.

CHAMPÚ: Protegen el color; lo reavivan, aportando brillo, suavidad y cuidado.

MASCARILLA: Protegen el color natural del cabello, favorecen la persistencia del tinte y disimulan el efecto raíz y las canas.

Principios activos vegetales:



Aloe Vera. Sus activos hidratan, protegen y proporcionan suavidad, resistencia y flexibilidad al cabello.



Girasol. Protege el color del cabello, tanto natural como teñido, de las agresiones externas.



Henna. Fortalece y da cuerpo al cabello.



Keratina vegetal. Mezcla de 18 aminoácidos naturales que tienen una composición similar a la queratina del cabello. Aportan vigor y brillo a la fibra capilar.



Soja. Aporta energía al bulbo piloso y lo vigoriza.

Tintes permanentes

ColourSafe es una coloración capilar permanente que no incluye algunos de los principales ingredientes responsables de la mayoría de las reacciones alérgicas en el cuero cabelludo.

La línea de coloración permanente ColourSafe de NaturVital, ha eliminado la **Parafenilendiamina (PPD)**, **resorcinol**, **amoníaco** y los **conservantes parabenos** y los ha sustituido por ingredientes sintéticos más respetuosos con el cabello. Además, se han añadido **ingredientes naturales** (como *Girasol* y *Keratina vegetal*) para proteger el color del cabello y darle un aspecto saludable.

El tinte permanente ColourSafe se puede usar sobre todo tipo de cabellos ya que proporciona un color intenso, brillante y de larga duración. Tienen una máxima cobertura de las canas. Al ser una coloración sin amoníaco y con una concentración baja de agua oxigenada no permite aclarar pero sí mantener u oscurecer tonos.



CONTIENEN

✓ Formulas enriquecidas con: Girasol, aceite de Jojoba, extractos de Trigo y Soja y Keratina vegetal.

NO CONTIENEN

- ✗ Parafenilendiamina (PPD)
- ✗ Resorcinol
- ✗ Amoníaco
- ✗ Parabenos



Parafenilendiamina (PPD): es principalmente utilizada como colorante intermedio para obtener tonos oscuros. Se emplea en casi todos los tintes permanentes del cabello. Es el responsable de la mayoría de las reacciones alérgicas tras el uso de tintes capilares. Los tintes permanentes ColourSafe contienen “2,5 Tolueno Diamino Sulfato”.

Resorcinol: es utilizado para dar intensidad a los tonos dorados. Puede producir reacciones alérgicas. ColourSafe ha sustituido este ingrediente por el Metilresorcinol.

Amoníaco: es extremadamente alcalino. Daña la cutícula capilar y puede producir reacciones alérgicas. Además, desprende un olor muy desagradable. ColourSafe ha sustituido este ingrediente por la Etanolamina.

Parabenos: son conservantes químicos muy utilizados en el sector cosmético.

La ausencia de estos ingredientes en la fórmula podría reducir el riesgo de reacciones alérgicas en el cuero cabelludo pero los tintes ColourSafe no están exentos de causar ningún tipo de alergia, sobre todo a aquellas personas con piel sensible a compuestos de este tipo (se informa muy específicamente en los estuches y en el folleto interior que se debe realizar el test de alergia 48h. antes de su uso).

Productos

Hay disponibles **8 tonos**: negro, castaño, castaño claro, caoba, chocolate, avellana, rubio y rubio dorado.



7811 Negro 1



7805 Castaño 4



7806 Castaño claro 5



7808 Rubio 7



7799 Rubio dorado 7.3



7810 Chocolate 5.7



7807 Caoba 5.5



7809 Avellana 6.43

Principios activos vegetales:



Aloe Vera. Sus activos hidratan, protegen y proporcionan suavidad, resistencia y flexibilidad al cabello.



Girasol. Protege el color del cabello, tanto natural como teñido, de las agresiones externas.



Henna. Fortalece y da cuerpo al cabello.



Jojoba. Hidrata y acondiciona el cabello, protegiendo el cuero cabelludo sensible.



Keratina vegetal. Mezcla de 18 aminoácidos naturales que tienen una composición similar a la queratina del cabello. Aportan vigor y brillo a la fibra capilar.



**SILVER &
SILVER
BLONDE**

Champú y mascarilla Silver

El **Champú** y la **Mascarilla Silver** de NaturVital son la solución para personas con cabellos blancos o con canas. Estos productos eliminan el desagradable tono amarillento y aportan hidratación, suavidad y luminosidad, ayudan a recuperar el color natural del cabello blanco, aportándole salud y brillo.

Champú Silver

Este champú recupera el tono natural del cabello blanco y con canas, eliminando el color amarillento del cabello. Aporta brillo natural, suavidad y luminosidad.



CONTIENE

- ✓ Extractos de cultivo Biológico
- ✓ Principios activos vegetales
- ✓ Pro-Vitaminas B5

NO CONTIENE

- ✗ Parabenos
- ✗ Ftalatos
- ✗ Aceites minerales
- ✗ Siliconas

Mascarilla Silver

La mascarilla Silver aporta nutrición, suavidad y brillo al cabello, manteniendo el efecto del champú.



CONTIENE

- ✓ Extractos de cultivo Biológico
- ✓ Principios activos vegetales
- ✓ Pro-Vitaminas B5

NO CONTIENE

- ✗ Sulfatos
- ✗ Parabenos
- ✗ Ftalatos
- ✗ Aceites minerales
- ✗ PEG's



7879 Champú Silver 300ml

Arándano y Henna

Fortalece, reaviva y proporciona matiz plateado. Elimina la tonalidad amarillenta de los cabellos blancos y grises.

7046 Mascarilla Silver 300ml

Arándano, Aloe vera y Henna

Aporta hidratación y suavidad. Cabello luminoso.

Principios activos vegetales:



Aloe Vera. Sus activos hidratan, protegen y proporcionan suavidad, resistencia y flexibilidad al cabello.



Arándano. Ayuda a eliminar la tonalidad amarillenta de los cabellos blancos y grises.



Henna. Fortalece y da cuerpo al cabello.

Champú y mascarilla SilverBlonde

El **Champú y la Mascarilla SilverBlonde de NaturVital** van dirigidos a mujeres con cabello natural, teñido (rubios o castaños), con mechas o decolorados. Estos productos tienen la función de matizar el exceso de tono como resultado del tinte y neutralizar las tonalidades anaranjadas o amarillentas del cabello hasta recuperar un elegante tono rubio platino. Este tratamiento (champú y mascarilla) es de fácil y rápida aplicación, aporta nutrición, hidratación, brillo y evita el encrespamiento. Para un resultado de peluquería.

Champú SilverBlonde

Este champú matiza el tono amarillento de todo tipo de cabellos rubios o castaños sobre cabello natural, teñido o decolorado. Fortalece y reestructura el cabello teñido, reforzando la keratina del cabello y evitando el encrespamiento.



CONTIENE

- ✓ Extractos de cultivo Biológico
- ✓ Principios activos vegetales
- ✓ Pro-Vitaminas B5

NO CONTIENE

- ✗ Parabenos
- ✗ Siliconas
- ✗ Ftalatos
- ✗ Aceites minerales
- ✗ PEG's

Mascarilla SilverBlonde

Esta mascarilla aporta nutrición e hidratación, corrigiendo los reflejos amarillentos o anaranjados del cabello. Fortalece y protege el cabello, aportando suavidad y luminosidad. Prolonga el efecto del champú.



CONTIENE

- ✓ Extractos de cultivo Biológico
- ✓ Principios activos vegetales
- ✓ Pro-Vitaminas B5

NO CONTIENE

- ✗ Parabenos
- ✗ Siliconas
- ✗ Ftalatos
- ✗ Sulfatos
- ✗ Aceites minerales
- ✗ PEG's



7047	Champú SilverBlonde 300ml	Arándano y Granada	Matiza el tono amarillento de todos los cabellos rubios teñidos o decolorados
7045	Mascarilla SilverBlonde 300ml	Arándano y Aloe Vera	Aporta nutrición e hidratación. Prolonga el efecto de champú.

Principios activos vegetales:



Aloe Vera. Sus activos hidratan, protegen y proporcionan suavidad, resistencia y flexibilidad al cabello.



Arándano. Ayuda a eliminar la tonalidad amarillenta de los cabellos blancos y grises.



Granada. Su extracto es rico en taninos, aminoácidos, vitaminas A, C, E y minerales, ayuda a contrarrestar los efectos del estrés oxidativo.

Sachet (pack duplo) Silver



CONTIENE

- ✓ Extractos de cultivo Biológico
- ✓ Principios activos vegetales
- ✓ Pro-Vitaminas B5

NO CONTIENE

- ✗ Parabenos
- ✗ Siliconas
- ✗ Ftalatos
- ✗ Aceites minerales



7950 Pack champú + Mascarilla Silver
10ml + 30ml

Aloe Vera, Arándano y Henna

CHAMPÚ: Fortalece, reaviva y proporciona matiz plateado. Elimina la tonalidad amarillenta de los cabellos blancos y grises.

MASCARILLA: Aporta hidratación y suavidad. Cabello luminoso.

Principios activos vegetales:



Aloe Vera. Sus activos hidratan, protegen y proporcionan suavidad, resistencia y flexibilidad al cabello.



Arándano. Ayuda a eliminar la tonalidad amarillenta de los cabellos blancos y grises.



Henna. Fortalece y da cuerpo al cabello.

Sachet (pack duplo) SilverBlonde



CONTIENE

- ✓ Extractos de cultivo Biológico
- ✓ Principios activos vegetales
- ✓ Pro-Vitaminas B5

NO CONTIENE

- ✗ Parabenos
- ✗ Siliconas
- ✗ Ftalatos
- ✗ Sulfatos
- ✗ Aceites minerales
- ✗ PEG's



7951 Pack champú + Mascarilla SilverBlonde 10ml + 30ml Arándano, Granada y Aloe Vera

CHAMPÚ: Matiza el tono amarillento de todos los cabellos rubios teñidos o decolorados.

MASCARILLA: Aporta nutrición e hidratación. Prolonga el efecto de champú.

Principios activos vegetales:



Aloe Vera. Sus activos hidratan, protegen y proporcionan suavidad, resistencia y flexibilidad al cabello.



Arándano. Ayuda a eliminar la tonalidad amarillenta de los cabellos blancos y grises.



Granada. Su extracto es rico en taninos, aminoácidos, vitaminas A, C, E y minerales, ayuda a contrarrestar los efectos del estrés oxidativo.

FACIAL



Cuidado Facial

El **Tónico Facial NaturVital** está indicado para pieles secas y sensibles por sus propiedades suavizantes, así como para pieles mixtas o grasas por sus propiedades purificantes y astringentes. Este producto es un gran aliado e la belleza por sus virtudes tonificantes. Adecuado para todo tipo de pieles. **No contiene alcohol.**



NO CONTIENE

- ✗ Parabenos
- ✗ Siliconas
- ✗ Aceites minerales
- ✗ Ftalatos
- ✗ PEG's



7700

Tónico Facial Agua de Rosas 300ml

Cuida la piel más delicada y sensible gracias a su acción astringente. Cierra los poros dando a la piel tono y tersura. Permite eliminar impurezas y restos de maquillaje.

Principios activos vegetales:



Rosa Damascena. Es apropiada para pieles secas y sensibles debido a sus propiedades suavizantes, purificantes y astringentes.

V

BUCAI



Crema Dental

La **crema dental NaturVital** combinan los efectos beneficiosos de las plantas medicinales para fortalecer las encías y evitar la aparición de caries.



CONTIENE

- ✓ Principios activos vegetales

NO CONTIENE

- ✗ Siliconas
- ✗ Ftalatos



7972 Crema Dental 75ml

Tomillo, Menta, Camomila y Salvia

Previene la formación de placa dental, fortalece las encías y proporciona una limpieza suave del esmalte.

Principios activos vegetales:



Camomila. Proporciona un efecto protector para tus dientes y encías.



Mentol. Obtenido de la menta. Activa la microcirculación del cuero cabelludo.



Salvia. Tonifica, aporta brillo y protege el cabello de las agresiones externas.



Tomillo. Regula la descamación del cuero cabelludo.

PRODUCTOS MINI



Champús Mini



6126	Champú Bio Fortificante 100ml	Ginseng y Granada	Revitaliza y reduce la fragilidad del cabello.	
6125	Gel de Ducha Bio Ecocert 100ml.	Argán y Aloe Vera	Hidrata y reestablece el equilibrio natural de la piel.	
6107	Champú Silver 100ml	Arándano y Henna	Fortalece, reaviva y proporciona matiz plateado. Elimina la tonalidad amarillenta de los cabellos blancos y grises.	

Principios activos vegetales:



Aloe Vera. Sus activos hidratan, protegen y proporcionan suavidad, resistencia y flexibilidad al cabello.



Argán. Gracias a sus propiedades reestructurantes, nutritivas y regeneradoras actúa protegiendo del envejecimiento.



Ginseng. Revitaliza, suaviza, refuerza el cabello y tonifica el cuero cabelludo.



Granada. Su extracto es rico en taninos, aminoácidos, vitaminas A, C, E y minerales, ayuda a contrarrestar los efectos del estrés oxidativo.



Salvia. Tonifica, aporta brillo y protege el cabello de las agresiones externas.



Tomillo. Regula la descamación del cuero cabelludo.

A close-up photograph of two vibrant green leaves. The leaves are covered in numerous small, clear water droplets. One larger droplet is captured in mid-fall, suspended in the air between the two leaves. The background is a soft, out-of-focus green, creating a natural and fresh atmosphere.

ANEXOS

Material PLV: Floorstand



Material PLV: Sachets

ANTICAÍDA

- Cabellos Normales
- Cabellos Grastos
- Refrescante
- Cabellos Sensibles



ANTICAÍDA ANTI-ROTURA

- Champú Anticaída Antirotura
- Mascarilla Anticaída Antirotura



ANTICASPAS

- Calmante
- Vigorizante
- Refrescante



SENSITIVE

- Revitalizante
- Hidratante
- Anticaspa
- Cabellos Grastos
- Uso Frecuente
- Acondicionador Salvia
- Mascarilla Capilar
- Gel de Ducha



HAPPY HAIR

Happy Kids



BIO

- Fortificante
- Reparador
- Anticaspa
- Detox
- Grasos
- Anticaída
- Gel de Ducha Ecocert



ORGANIC SALON

- Champú Sin Sulfatos Cabello Teñido
- Champú Sin Sulfatos Cabello Tratado / Dañado
- Mascarilla Sin Sulfatos Cabello Teñido



ECO

- Hidratante
- Purificante



SILVER & SILVERBLONDE

Champú Silver

Champú SilverBlonde



Fórmulas

ANTICAÍDAS

7902 CHAMPÚ ANTICAÍDA CABELLOS GRASOS

INGREDIENTS: Aqua (Water); Sodium Laureth Sulfate; Cocamidopropyl Betaine; Caffeine; **Triticum vulgare (Wheat) germ extract; Glycine soja (Soybean) germ extract; Panax ginseng root extract; Serenoa serrulata fruit extract; Arctium majus root extract**; Zinc PCA; Panthenol; Glycerin; Calcium Panthotenate (Vit. B5); Inositol; Biotin (Vit. H); Retinol (Vit. A); Tocopheryl Acetate (Vit. E); Zea Mays (Corn) oil; Rosa Moschata seed oil (Vit. F); Allantoin; Undecylenamidopropyltrimonium Methosulfate; Dipotassium Glycyrhizate; Lauryl Lactate; Parfum (Fragrance); Glycereth-2 Cocoate; Polyglyceryl-4 Caprate; Polyquaternium-10; Glycol Distearate; Tetrasodium Glutamate Diacetate; Sodium Chloride; Propylene Glycol; Benzoic Acid; Dehydroacetic Acid; Phenoxyethanol; Isopropyl Alcohol; Alcohol Denat; Sodium Benzoate; Potassium Sorbate.

7900 CHAMPÚ ANTICAÍDA CABELLOS NORMALES

INGREDIENTS: Aqua (Water); Sodium Laureth Sulfate; Cocamidopropyl Betaine; Decyl Glucoside; Caffeine; **Triticum vulgare (Wheat) germ extract; Glycine soja (Soybean) germ extract; Panax ginseng root extract; Serenoa serrulata fruit extract; Aloe Barbadensis Leaf Juice**; Panthenol; Glycerin; Lauryl Lactate; Calcium Panthotenate (Vit. B5); Inositol; Biotin (Vit. H); Retinol (Vit. A); Tocopheryl Acetate (Vit. E); Zea Mays (Corn) oil; Rosa Moschata seed oil (Vit. F); Sodium Lactate; Glycol Distearate; Polyquaternium-10; Tetrasodium Glutamate Diacetate; Polyglyceryl-4 Caprate; Alcohol Denat; Propylene Glycol; Citric Acid; Glycereth-2 Cocoate; Parfum (Fragrance); Benzoic Acid; Phenoxyethanol; Dehydroacetic Acid; Sodium Chloride; Sodium Benzoate; Potassium Sorbate.

7038 CHAMPÚ ANTICAÍDA REFRESCANTE

INGREDIENTS: Aqua (Water); Sodium Laureth Sulfate; Cocamidopropyl Betaine; Decyl Glucoside; **Serenoa serrulata fruit extract; Triticum vulgare (Wheat) Germ extract; Glycine soja (Soybean) Germ extract; Panax ginseng root extract; Menthol (from Mint)**; Caffeine; Panthenol; Glycereth-2 Cocoate; Sodium Lactate; Glycerin; Dipotassium Glycyrhizate; Lauryl Lactate; Polyquaternium-10; Zinc PCA; Parfum (Fragrance); Retinol (Vit. A); Inositol; Calcium Panthotenate (Vit. B5); Biotin (Vit. H); Rosa moschata seed oil, Zea mays (Corn) oil (Vit. F); Tocopheryl Acetate (Vit. E); Polyglyceryl-4 Caprate; Tetrasodium Glutamate Diacetate; Propylene Glycol; Alcohol Denat; Sodium Chloride; Glycol Distearate; Phenoxyethanol; Benzoic Acid; Dehydroacetic Acid; Citric Acid; Sodium Benzoate; Potassium Sorbate.

7966 CHAMPÚ ANTICAÍDA CUERO CABELLUDO SENSIBLE

INGREDIENTS: Aqua (Water); Sodium Laureth Sulfate; Cocamidopropyl Betaine; Decyl Glucoside; Caffeine; **Triticum vulgare (Wheat) germ extract; Glycine soja (Soybean) germ extract; Panax ginseng root extract; Serenoa serrulata fruit extract**; Dipotassium Glycyrhizate; Panthenol; Glycerin; Lauryl Lactate; Calcium Panthotenate (Vit. B5); Inositol; Biotin (Vit. H); Retinol (Vit. A); Tocopheryl Acetate (Vit. E); Zea Mays (Corn) oil; Rosa Moschata seed oil (Vit. F); Sodium Lactate; Glycol Distearate; Polyquaternium-10; Tetrasodium Glutamate Diacetate; Polyglyceryl-4 Caprate; Alcohol Denat; Propylene Glycol; Citric Acid; Glycereth-2 Cocoate; Parfum (Fragrance); Benzoic Acid; Phenoxyethanol; Dehydroacetic Acid; Sodium Chloride; Sodium Benzoate; Potassium Sorbate.

ANTICAÍDA ANTIROTURA

7295 CHAMPÚ ANTICAÍDA ANTIROTURA

INGREDIENTS: Aqua (Water); Sodium Laureth Sulfate; TEA-Lauryl Sulfate; Cocamidopropyl Betaine; Sodium Lactate; Caffeine; **Triticum vulgare (Wheat) germ extract; Glycine soja (Soybean) germ extract; Panax ginseng root extract; Serenoa serrulata fruit extract**; Hydroxypropyltrimonium Hydrolyzed Wheat Protein; Dipotassium Glycyrhizate; Panthenol; Glycerin; Calcium Panthotenate (Vit. B5); Inositol; Biotin (Vit. H); Retinol (Vit. A); Tocopheryl Acetate (Vit. E); Zea Mays (Corn) oil; Rosa Moschata seed oil (Vit. F); Allantoin; Salicylic Acid; Lauryl Lactate; Coco-Glucoside; Glycerol Oleate; Glycol Distearate; Alcohol Denat; Glycereth-2 Cocoate; Polyquaternium-10; Tetrasodium Glutamate Diacetate; Polyglyceryl-4 Caprate; Parfum (Fragrance); Linalool; Benzoic Acid; Dehydroacetic Acid; Phenoxyethanol; Propylene Glycol; Sodium Chloride; Citric Acid; Sodium Benzoate; Potassium Sorbate.

7880 ACONDICIONADOR ANTICAÍDA ANTIROTURA

INGREDIENTS: Aqua (Water); Cetearyl Alcohol; Distearoylethyl Dimonium Chloride; **Triticum vulgare (Wheat) germ extract; Glycine soja (Soybean) germ extract; Althaea officinalis root extract; Panax ginseng root extract; Simmondsia Chinensis (Jojoba) Seed Oil**; Hydroxypropyltrimonium Hydrolyzed Wheat Protein; Panthenol; Cetyl Palmitate; Glycerin; Calcium Panthotenate (Vit. B5); Inositol; Biotin (Vit. H); Retinol (Vit. A); Tocopheryl Acetate (Vit. E); Zea Mays (Corn) oil; Rosa Moschata seed oil (Vit. F); Parfum (Fragrance); Linalool; Cetrinonium Chloride; Polyglyceryl-4 Caprate; Alcohol Denat; Benzoic Acid; Dehydroacetic Acid; Phenoxyethanol; Propylene Glycol; Sodium Benzoate; Potassium Sorbate; CI 77891 (Titanium Dioxide).

7345 MASCARILLA ANTICAÍDA ANTIROTURA

INGREDIENTS: Aqua (Water); Cetearyl Alcohol; Glycerin; Cetrinonium Chloride; **Triticum vulgare (Wheat) germ extract; Glycine soja (Soybean) germ extract; Panax ginseng root extract; Hydroxypropyltrimonium Hydrolyzed Wheat Protein; Triticum vulgare (Wheat) germ oil; Simmondsia Chinensis (Jojoba) Seed oil**; Calcium Panthotenate (Vit. B5); Inositol; Biotin (Vit. H); Retinol (Vit. A); Tocopheryl Acetate (Vit. E); Zea Mays (Corn) oil; Rosa Moschata seed oil (Vit. F); Panthenol; Cetyl Palmitate; Distearoylethyl Dimonium Chloride; Phenylpropyldimethylsilyloxyisilicate; Polyglyceryl-4 Caprate; Parfum (Fragrance); Linalool; Propylene Glycol; Alcohol Denat; Sodium Benzoate; Potassium Sorbate; (CI 77891) Titanium Dioxide.

TRATAMIENTOS CAPILARES ANTICAÍDA

7965 SPRAY CUERO CABELLUDO SENSIBLE

INGREDIENTS: Aqua (Water); Alcohol Denat; Glycerin; Caffeine; **Panax ginseng root extract; Triticum vulgare (Wheat) germ extract; Glycine soja (Soybean) germ extract; Humulus Lupulus (Hops) Extract**; Biotin (Vit. H); Calcium Panthotenate (Vit. B5); Inositol; Retinol (Vit. A); Tocopheryl Acetate (Vit. E); Zea Mays (Corn) oil; Rosa Moschata seed oil (Vit. F); Panthenol; Allantoin; Undecylenamidopropyltrimonium Methosulfate; Parfum (Fragrance); Polyglyceryl-4 Caprate; Propylene Glycol; Isopropyl Alcohol; PEG-40 Hydrogenated Castor Oil; Citric Acid; Sodium Benzoate; Potassium Sorbate.

7755 TÓNICO ANTICAÍDA

INGREDIENTS: Aqua (Water); Alcohol Denat; Glycerin; Caffeine; **Triticum vulgare (Wheat) germ extract; Glycine soja (Soybean) germ extract; Panax ginseng root extract; Humulus Lupulus (Hops) Extract**; Calcium Panthotenate (Vit. B5); Inositol; Biotin (Vit. H); Retinol (Vit. A); Tocopheryl Acetate (Vit. E); Zea Mays (Corn) oil; Rosa Moschata seed oil (Vit. F); Panthenol; Allantoin; Undecylenamidopropyltrimonium Methosulfate; Parfum (Fragrance); Polyglyceryl-4 Caprate; Propylene Glycol; PEG-40 Hydrogenated Castor Oil; Isopropyl Alcohol; Citric Acid; Sodium Benzoate; Potassium Sorbate.

7786 TRATAMIENTO INTENSIVO ANTICAÍDA (SÉRUM)

INGREDIENTS: Aqua (Water); Alcohol Denat; Glycerin; Caffeine; **Triticum vulgare (Wheat) germ extract; Glycine soja (Soybean) germ extract; Panax ginseng root extract; Serenoa serrulata fruit extract; Humulus Lupulus (Hops) Extract**; Hydroxypropyltrimonium Hydrolyzed Wheat Protein; Calcium Panthotenate (Vit. B5); Inositol; Biotin (Vit. H); Retinol (Vit. A); Tocopheryl Acetate (Vit. E); Zea Mays (Corn) oil; Rosa Moschata seed oil (Vit. F); Panthenol; Allantoin; Parfum (Fragrance); Undecylenamidopropyltrimonium Methosulfate; Polyglyceryl-4 Caprate; Propylene Glycol; PEG-40 Hydrogenated Castor Oil; Citric Acid; Sodium Benzoate; Potassium Sorbate; Phenoxyethanol; Isopropyl Alcohol.

ANTICASPA

7613 CHAMPÚ ANTICASPA CALMANTE

INGREDIENTS: Aqua (Water); Sodium Laureth Sulfate; Cocamidopropyl Betaine; **Humulus lupulus (Hops) extract; Thymus vulgaris (Thyme) extract**; **Zizyphus Joazeiro bark extract**; Panthenol; Lauryl Lactate; Glycerin; Polyquaternium-10; Dipotassium Glycyrhizate; Glycereth-2 Cocoate; Salicylic Acid; Propanediol; Parfum (Fragrance); Linalool; Citric Acid; Piroctone Olamine; Glycol Distearate; Undecylenamidopropyltrimonium Methosulfate; Tetrasodium Glutamate Diacetate; Alcohol Denat; Sodium Benzoate; Potassium Sorbate; Isopropyl Alcohol; Sodium Chloride.

7615 CHAMPÚ ANTICASPA REFRESCANTE

INGREDIENTS: Aqua (Water); Sodium Laureth Sulfate; Cocamidopropyl Betaine; **Zizyphus Joazeiro Bark extract; Citrus Aurantifolia (Lime) Fruit extract**; **Centaurea Cyanus Flower Water**; Panthenol; Sodium Lactate; Dipotassium Glycyrhizate; Zinc PCA; Polyquaternium-10; Piroctone Olamine; Menthol; Lauryl Lactate; Glycereth-2 Cocoate; Salicylic Acid; Undecylenamidopropyltrimonium Methosulfate; Tetrasodium Glutamate Diacetate; Parfum (Fragrance); Linalool; Glycol Distearate; Sodium Chloride; Citric Acid; Alcohol; Isopropyl Alcohol; Propanediol; Alcohol Denat; Sodium Benzoate; Potassium Sorbate.

7614 CHAMPÚ ANTICASPA VIGORIZANTE

INGREDIENTS: Aqua (Water); Sodium Laureth Sulfate; Cocamidopropyl Betaine; Caffeine; **Triticum vulgare (Wheat) germ extract; Glycine soja (Soybean) germ extract; Panax ginseng root extract**; **Serenoa serrulata fruit extract; Zizyphus joazeiro bark extract; Humulus lupulus (Hops) extract**; Panthenol; Glycerin; Calcium Panthotenate (Vit. B5); Inositol; Biotin (Vit. H); Retinol (Vit. A); Tocopheryl Acetate (Vit. E); Zea Mays (Corn) oil; Rosa Moschata seed oil (Vit. F); Piroctone Olamine; Undecylenamidopropyltrimonium Methosulfate; Sodium PCA; Lauryl Lactate; Salicylic Acid; Propanediol; Glycereth-2 Cocoate; Glycol Distearate; Tetrasodium Glutamate Diacetate; Polyglyceryl-4 Caprate; Polyquaternium-10; Propylene Glycol; Citric Acid; Sodium Chloride; Alcohol Denat; Parfum (Fragrance); Linalool; Isopropyl Alcohol; Sodium Benzoate; Potassium Sorbate.

SENSITIVE

7290 CHAMPÚ REVITALIZANTE

INGREDIENTS: Aqua (Water); Sodium Laureth Sulfate; Lauryl Lactate; Sodium Chloride; **Panax ginseng root extract; Ginkgo biloba Leaf extract**; Betaine; Dipotassium Glycyrhizate; Glycerol Oleate; Coco-Glucoside; Glycereth-2 Cocoate; Polyquaternium-11; Citric Acid; Tetrasodium Glutamate Diacetate; Glycerin; Parfum (Fragrance); Glycol Distearate; Benzoic Acid; Dehydroacetic Acid; Sodium Benzoate; Potassium Sorbate; Phenoxyethanol; Caprylyl Glycol.

7291 CHAMPÚ HIDRATANTE

INGREDIENTS: Aqua (Water); Sodium Laureth Sulfate; TEA-Lauryl Sulfate; Cocamidopropyl Betaine; Glycerin; Sodium Lactate; **Aloe barbadensis leaf juice**; **Althaea officinalis root extract**; Coco-Glucoside; Panthenol; Dipotassium Glycyrhizate; Polyquaternium-10; Glycerol Oleate; Calcium Panthotenate (Vit. B5); Inositol; Biotin (Vit. H); Retinol (Vit. A); Tocopheryl Acetate (Vit. E); **Rosa moschata seed oil, Zea Mays (Corn) oil (Vit. F)**; Lauryl Lactate; Glycereth-2 Cocoate; Polyquaternium-11; Tetrasodium Glutamate Diacetate; Citric Acid; Alcohol Denat; Sodium Chloride; Parfum (Fragrance); Polyglyceryl-4 Caprate; Propylene Glycol; Glycol Distearate; Benzoic Acid; Dehydroacetic Acid; Phenoxyethanol; Sodium Benzoate; Potassium Sorbate.

7292 CHAMPÚ ANTICASPA

INGREDIENTS: Aqua (Water); Sodium Laureth Sulfate; Cocamidopropyl Betaine; TEA- Lauryl Sulfate; Alcohol Denat; **Humulus lupulus (Hops) Extract; Thymus vulgaris (Thyme) extract**; **Zizyphus Joazeiro bark extract**; Panthenol; Lauryl Lactate; Glycerin; Polyquaternium-10; Sodium PCA; Dipotassium Glycyrhizate; Glycereth-2 Cocoate; Salicylic Acid; Propanediol; Parfum (Fragrance); Citric Acid; Piroctone Olamine; Glycol Distearate; Undecylenamidopropyltrimonium Methosulfate; Tetrasodium Glutamate Diacetate; Benzoic Acid; Dehydroacetic Acid; Sodium Benzoate; Potassium Sorbate; Phenoxyethanol; Isopropyl Alcohol; Sodium Chloride.

7293 CHAMPÚ CABELLOS GRASOS

INGREDIENTS: Aqua (Water); Sodium Laureth Sulfate; Cocamidopropyl Betaine; **Citrus aurantifolia (Lime) fruit extract; Urtica dioica (Nettle) extract**; **Hamamelis virginiana (Witch Hazel) leaf extract**; Dipotassium Glycyrhizate; Zinc PCA; Glycereth-2 Cocoate; Glycerin; Polyquaternium-10; Parfum (Fragrance); Tetrasodium Glutamate Diacetate; Citric Acid; Sodium Chloride; Undecylenamidopropyltrimonium Methosulfate; Lauryl Lactate; Glycol Distearate; Benzoic Acid; Isopropyl Alcohol; Phenoxyethanol; Dehydroacetic Acid; Sodium Benzoate; Potassium Sorbate.

7349 CHAMPÚ USO FRECUENTE

INGREDIENTS: Aqua (Water); Sodium Laureth Sulfate; Sodium Cocoamphoacetate; Decyl Glucoside; Glycerin; **Chamomilla recutita (Matricaria) flower extract**; **Triticum vulgare (Wheat) germ extract**; Dipotassium Glycyrhizate; Lauryl Lactate; Panthenol; Citric Acid; Sodium Chloride; Tetrasodium Glutamate Diacetate; Polyquaternium-10; Parfum (Fragrance); Benzoic Acid; Dehydroacetic Acid; Sodium Benzoate; Potassium Sorbate; Caramel; Propylene Glycol; Phenoxyethanol.

7819 MASCARILLA CABELLOS CASTAÑOS

INGREDIENTS: Aqua (Water); Cetearyl Alcohol; **Aloe barbadensis leaf juice***; **Helianthus annuus (Sunflower) seed extract**; **Soy Amino Acids**; **Wheat Amino Acids**; **Lawsonia inermis (Henna) leaf extract**; **Simmondsia Chinensis (Jojoba) seed oil***; Cetyl Palmitate; Distearoylethyl Dimonium Chloride; Glycerin; Cetrimonium Chloride; Panthenol; Arginine HCL; Serine; Threonine; Parfum (Fragrance); CI 77019 (Mica); Benzophenone-4; Potassium Sorbate; Sodium Benzoate; Phenoxyethanol; Benzoic Acid; Dehydroacetic Acid; Triethanolamine; CI 12250 (Basic Brown 16); CI 56059 (Basic Blue 99); CI 12719 (Basic Yellow 57); CI 77491 (Iron Oxides).

7821 MASCARILLA CABELLOS NEGROS

INGREDIENTS: Aqua (Water); Cetearyl Alcohol; **Aloe barbadensis leaf juice***; **Helianthus annuus (Sunflower) seed extract**; **Soy Amino Acids**; **Wheat Amino Acids**; **Lawsonia inermis (Henna) leaf extract**; **Simmondsia Chinensis (Jojoba) seed oil***; Cetyl Palmitate; Distearoylethyl Dimonium Chloride; Glycerin; Cetrimonium Chloride; Panthenol; Arginine HCL; Serine; Threonine; Parfum (Fragrance); CI 77019 (Mica); Benzophenone-4; Potassium Sorbate; Sodium Benzoate; Phenoxyethanol; Benzoic Acid; Dehydroacetic Acid; Triethanolamine; CI 77891 (Titanium Dioxide); CI 56059 (Basic Blue 99); CI 12245 (Basic Red 76).

7820 MASCARILLA CABELLOS CAOBA

INGREDIENTS: Aqua (Water); Cetearyl Alcohol; **Aloe barbadensis leaf juice***; **Helianthus annuus (Sunflower) seed extract**; **Soy Amino Acids**; **Wheat Amino Acids**; **Lawsonia inermis (Henna) leaf extract**; **Simmondsia Chinensis (Jojoba) seed oil***; Cetyl Palmitate; Distearoylethyl Dimonium Chloride; Glycerin; Cetrimonium Chloride; Panthenol; Arginine HCL; Serine; Threonine; Parfum (Fragrance); CI 77019 (Mica); Benzophenone-4; Potassium Sorbate; Sodium Benzoate; Phenoxyethanol; Benzoic Acid; Dehydroacetic Acid; Triethanolamine; CI 12245 (Basic Red 76); CI 77491 (Iron Oxides); CI 12250 (Basic Brown 16).

7920 MASCARILLA CABELLOS BORGOÑA

INGREDIENTS: Aqua (Water); Cetearyl Alcohol; Cetrimonium Chloride; **Aloe barbadensis Leaf Juice***; **Lawsonia inermis (Henna) leaf extract**; **Helianthus annuus (Sunflower) seed extract**; **Soy Amino Acids**; **Wheat Amino Acids**; **Simmondsia Chinensis (Jojoba) seed oil***; Cetyl Palmitate; Distearoylethyl Dimonium Chloride; Arginine HCL; Serine; Threonine; Panthenol; Glycerin; Parfum (Fragrance); Benzophenone-4; Phenoxyethanol; Benzoic Acid; Dehydroacetic Acid; Potassium Sorbate; Sodium Benzoate; Triethanolamine; CI 77019 (Mica); CI 60730 (Acid Violet 43); CI 56059 (Basic Blue 99); Basic Red 51; CI 12250 (Basic Brown 16); CI 77491 (Iron Oxides).

7811 COLORACIÓN PERMANENTE NEGRO I

INGREDIENTS: CREMA COLORANTE-COLOUR CREAM: Aqua (Water); Cetearyl Alcohol; Ethoxydiglycol; Ethanolamine; Phenyl Trimethicone; Toluene-2,5-Diamine Sulfate; Cocamide MEA; Ceteareth-60; Betaine; Isopropyl Myristate; Parfum (Fragrance); 1-Naphthol; 2-Amino-4-Hydroxyethylaminoanisole Sulfate; 2-Methylresorcinol; Polyquaternium-6; **Helianthus annuus (Sunflower) Seed Oil***; **Sesamum indicum (Sesame) Seed Oil***; Sodium Ascorbate; Sodium Sulfite; Soy Amino Acids; Wheat Amino Acids; Disodium EDTA; Hexyl Cinnamal; Cetrimonium Chloride; Arginine HCL; Serine; Threonine; Isopropyl Alcohol; Limonene; Geraniol; Citronellol; Hydroxycitronellal; Benzyl Alcohol; Tetrasodium EDTA; Potassium Sorbate; Sodium Benzoate. REVELADOR DE COLOR-COLOUR DEVELOPER: Aqua (Water); Hydrogen Peroxide; Cetearyl Alcohol; Sodium Lauryl Sulfate; PEG-75 Lanolin; Etidronic Acid; Pentasodium Pentetate; Sodium Stannate; Phosphoric Acid; Dimethicone.

7805 COLORACIÓN PERMANENTE CASTAÑO 4

INGREDIENTS: CREMA COLORANTE-COLOUR CREAM: Aqua (Water); Cetearyl Alcohol; Ethoxydiglycol; Ethanolamine; Phenyl Trimethicone; Cocamide MEA; Ceteareth-60; Toluene-2,5-Diamine Sulfate; Betaine; Isopropyl Myristate; Parfum (Fragrance); 2-Methylresorcinol; Polyquaternium-6; **Helianthus annuus (Sunflower) Seed Oil***; **Sesamum indicum (Sesame) Seed Oil***; p-Aminophenol; Sodium Ascorbate; Sodium Sulfite; Soy Amino Acids; Wheat Amino Acids; Disodium EDTA; m-Aminophenol; Hexyl Cinnamal; Cetrimonium Chloride; Arginine HCL; Serine; Threonine; Isopropyl Alcohol; Limonene; Geraniol; Citronellol; Hydroxycitronellal; 2-Amino-4-Hydroxyethylaminoanisole Sulfate; Benzyl Alcohol; Tetrasodium EDTA; Potassium Sorbate; Sodium Benzoate. REVELADOR DE COLOR-COLOUR DEVELOPER: Aqua (Water); Hydrogen Peroxide; Cetearyl Alcohol; Sodium Lauryl Sulfate; PEG-75 Lanolin; Etidronic Acid; Pentasodium Pentetate; Sodium Stannate; Phosphoric Acid; Dimethicone.

7806 COLORACIÓN PERMANENTE CASTAÑO CLARO 5

INGREDIENTS: CREMA COLORANTE-COLOUR CREAM: Aqua (Water); Cetearyl Alcohol; Ethoxydiglycol; Ethanolamine; Phenyl Trimethicone; Cocamide MEA; Ceteareth-60; Betaine; Isopropyl Myristate; Toluene-2,5-Diamine Sulfate; Parfum (Fragrance); 2-Methylresorcinol; Polyquaternium-6; **Helianthus annuus (Sunflower) Seed Oil***; **Sesamum indicum (Sesame) Seed Oil***; Sodium Ascorbate; Sodium Sulfite; Soy Amino Acids; Wheat Amino Acids; Disodium EDTA; p-Aminophenol; Hexyl Cinnamal; Cetrimonium Chloride; Arginine HCL; Serine; Threonine; Isopropyl Alcohol; Limonene; Geraniol; Citronellol; Hydroxycitronellal; 2-Amino-4-Hydroxyethylaminoanisole Sulfate; Benzyl Alcohol; Tetrasodium EDTA; Potassium Sorbate; Sodium Benzoate. REVELADOR DE COLOR-COLOUR DEVELOPER: Aqua (Water); Hydrogen Peroxide; Cetearyl Alcohol; Sodium Lauryl Sulfate; PEG-75 Lanolin; Etidronic Acid; Pentasodium Pentetate; Sodium Stannate; Phosphoric Acid; Dimethicone.

7807 COLORACIÓN PERMANENTE CAOBA 5.5

INGREDIENTS: CREMA COLORANTE-COLOUR CREAM: Aqua (Water); Cetearyl Alcohol; Ethoxydiglycol; Ethanolamine; Phenyl Trimethicone; Cocamide MEA; Ceteareth-60; Betaine; Isopropyl Myristate; Parfum (Fragrance); 1-Hydroxyethyl 4,5-Diamino Pyrazole Sulfate; Toluene-2,5-Diamine Sulfate; 4-Amino-2-Hydroxytoluene; Polyquaternium-6; **Helianthus annuus (Sunflower) Seed Oil***; **Sesamum indicum (Sesame) Seed Oil***; m-Aminophenol; p-Aminophenol; Sodium Ascorbate; Sodium Sulfite; Soy Amino Acids; Wheat Amino Acids; Disodium EDTA; 1-Naphthol; Hexyl Cinnamal; Cetrimonium Chloride; Arginine HCL; Serine; Threonine; Isopropyl Alcohol; Limonene; Geraniol; Citronellol; Hydroxycitronellal; Benzyl Alcohol; Tetrasodium EDTA; Potassium Sorbate; Sodium Benzoate. REVELADOR DE COLOR-COLOUR DEVELOPER: Aqua (Water); Hydrogen Peroxide; Cetearyl Alcohol; Sodium Lauryl Sulfate; PEG-75 Lanolin; Etidronic Acid; Pentasodium Pentetate; Sodium Stannate; Phosphoric Acid; Dimethicone.

7810 COLORACIÓN PERMANENTE CHOCOLATE 5.7

INGREDIENTS: CREMA COLORANTE-COLOUR CREAM: Aqua (Water); Cetearyl Alcohol; Ethoxydiglycol; Ethanolamine; Phenyl Trimethicone; Cocamide MEA; Ceteareth-60; Toluene-2,5-Diamine Sulfate; Betaine; Isopropyl Myristate; 2-Methylresorcinol; Parfum (Fragrance); Polyquaternium-6; **Helianthus annuus (Sunflower) Seed Oil***; **Sesamum indicum (Sesame) Seed Oil***; Sodium Ascorbate; Sodium Sulfite; p-Aminophenol; Soy Amino Acids; Wheat Amino Acids; Disodium EDTA; Hexyl Cinnamal; Cetrimonium Chloride; Arginine HCL; Serine; Threonine; 2-Methyl-5-Hydroxyethylaminoanisole; 4-Amino-2-Hydroxytoluene; Isopropyl Alcohol; Limonene; Geraniol; Citronellol; Hydroxycitronellal; 2-Amino-4-Hydroxyethylaminoanisole Sulfate; Benzyl Alcohol; Tetrasodium EDTA; Potassium Sorbate; Sodium Benzoate. REVELADOR DE COLOR-COLOUR DEVELOPER: Aqua (Water); Hydrogen Peroxide; Cetearyl Alcohol; Sodium Lauryl Sulfate; PEG-75 Lanolin; Etidronic Acid; Pentasodium Pentetate; Sodium Stannate; Phosphoric Acid; Dimethicone.

7809 COLORACIÓN PERMANENTE AVELLANA 6.43

INGREDIENTS: CREMA COLORANTE-COLOUR CREAM: Aqua (Water); Cetearyl Alcohol; Ethoxydiglycol; Ethanolamine; Phenyl Trimethicone; Cocamide MEA; Ceteareth-60; Betaine; Isopropyl Myristate; Parfum (Fragrance); p-Aminophenol; Polyquaternium-6; Toluene-2,5-Diamine Sulfate; 2-Methylresorcinol; **Helianthus annuus (Sunflower) Seed Oil***; **Sesamum indicum (Sesame) Seed Oil***; Sodium Ascorbate; Sodium Sulfite; p-Aminophenol; Soy Amino Acids; Wheat Amino Acids; Disodium EDTA; 1-Naphthol; Hexyl Cinnamal; Cetrimonium Chloride; Arginine HCL; Serine; Threonine; Isopropyl Alcohol; Limonene; Geraniol; Citronellol; Hydroxycitronellal; Benzyl Alcohol; Tetrasodium EDTA; Potassium Sorbate; Sodium Benzoate. REVELADOR DE COLOR-COLOUR DEVELOPER: Aqua (Water); Hydrogen Peroxide; Cetearyl Alcohol; Sodium Lauryl Sulfate; PEG-75 Lanolin; Etidronic Acid; Pentasodium Pentetate; Sodium Stannate; Phosphoric Acid; Dimethicone.

7808 COLORACIÓN PERMANENTE RUBIOS 7

INGREDIENTS: CREMA COLORANTE-COLOUR CREAM: Aqua (Water); Cetearyl Alcohol; Ethoxydiglycol; Ethanolamine; Phenyl Trimethicone; Cocamide MEA; Ceteareth-60; Betaine; Isopropyl Myristate; Parfum (Fragrance); Toluene-2,5-Diamine Sulfate; Polyquaternium-6; 2-Methylresorcinol; **Helianthus annuus (Sunflower) Seed Oil***; **Sesamum indicum (Sesame) Seed Oil***; Sodium Ascorbate; Sodium Sulfite; p-Aminophenol; Soy Amino Acids; Wheat Amino Acids; Disodium EDTA; Hexyl Cinnamal; Cetrimonium Chloride; Arginine HCL; Serine; Threonine; Isopropyl Alcohol; Limonene; Geraniol; Citronellol; Hydroxycitronellal; 2-Amino-4-Hydroxyethylaminoanisole Sulfate; Benzyl Alcohol; Tetrasodium EDTA; Potassium Sorbate; Sodium Benzoate. REVELADOR DE COLOR-COLOUR DEVELOPER: Aqua (Water); Hydrogen Peroxide; Cetearyl Alcohol; Sodium Lauryl Sulfate; PEG-75 Lanolin; Etidronic Acid; Pentasodium Pentetate; Sodium Stannate; Phosphoric Acid; Dimethicone.

7799 COLORACIÓN PERMANENTE RUBIO DORADO 7.3

INGREDIENTS: CREMA COLORANTE-COLOUR CREAM: Aqua (Water); Cetearyl Alcohol; Ethoxydiglycol; Ethanolamine; Phenyl Trimethicone; Cocamide MEA; Ceteareth-60; Betaine; Isopropyl Myristate; Parfum (Fragrance); Toluene-2,5-Diamine Sulfate; Polyquaternium-6; 2-Methylresorcinol; p-Aminophenol; **Helianthus annuus (Sunflower) Seed Oil***; **Sesamum indicum (Sesame) Seed Oil***; Sodium Ascorbate; Sodium Sulfite; Soy Amino Acids; Wheat Amino Acids; Disodium EDTA; Hexyl Cinnamal; Cetrimonium Chloride; Arginine HCL; Serine; Threonine; Isopropyl Alcohol; Limonene; Geraniol; Citronellol; Hydroxycitronellal; Benzyl Alcohol; Tetrasodium EDTA; Potassium Sorbate; Sodium Benzoate. REVELADOR DE COLOR-COLOUR DEVELOPER: Aqua (Water); Hydrogen Peroxide; Cetearyl Alcohol; Sodium Lauryl Sulfate; PEG-75 Lanolin; Etidronic Acid; Pentasodium Pentetate; Sodium Stannate; Phosphoric Acid; Dimethicone.

SILVER**7780 CHAMPÚ SILVER**

INGREDIENTS: Aqua (Water); Sodium Laureth Sulfate; Cocamidopropyl Betaine; TEA-Lauryl Sulfate; **Vaccinium Myrtillus fruit extract**; **Lawsonia inermis (Henna) leaf extract**; Panthenol; Polyquaternium-10; Propylene Glycol; Cocamide DEA; Glycol Distearate; PEG-55 Propylene Glycol Oleate; Dimethicone PEG-8 Meadowfoamate; Sodium PCA; Parfum (Fragrance); Glycerin; Sodium Chloride; Citric Acid; Benzoic Acid; Phenoxyethanol; Disodium EDTA; Dehydroacetic Acid; CI 60730 (Ext. D&C Violet N° 2).

7846 MASCARILLA SILVER

INGREDIENTS: Aqua (Water); Cetearyl Alcohol; Cetrimonium Chloride; Distearoylethyl Dimonium Chloride; **Aloe Barbadensis Leaf Juice***; **Vaccinium Myrtillus Fruit Extract***; **Lawsonia inermis (Henna) Leaf Extract**; **Simmondsia Chinensis (Jojoba) Seed Oil***; Soy Amino Acids; Wheat Amino Acids; Arginine HCL; Serine; Threonine; Glycerin; Panthenol; Cetyl Palmitate; Amodimethicone; Trideceth-12; Parfum (Fragrance); Triethanolamine; Benzoic Acid; Phenoxyethanol; Dehydroacetic Acid; Potassium Sorbate; Sodium Benzoate; CI 77019 (Mica); CI 77891 (Titanium Dioxide); CI 60730 (Acid Violet 43).

SILVER BLONDE**7847 CHAMPÚ SILVER BLONDE**

INGREDIENTS: Aqua (Water); Sodium Laureth Sulfate; Sodium Cocoamphoacetate; Decyl Glucoside; **Punica Granatum Fruit Extract***; **Vaccinium Myrtillus Fruit Extract***; Soy Amino Acids; Wheat Amino acids; Arginine HCL; Serine; Threonine; Panthenol; Sodium PCA; Betaine; Glycerin; Glycereth-2 Cocoate; Lauryl Lactate; Polyquaternium-10; Parfum (Fragrance); Citric Acid; Glycol Distearate; Tetrasodium Glutamate Diacetate; Benzophenone-4; Sodium Chloride; Phenoxyethanol; Benzoic Acid; Dehydroacetic Acid; Potassium Sorbate; Sodium Benzoate; CI 60730 (Acid Violet 43).

7845 MASCARILLA SILVER BLONDE

INGREDIENTS: Aqua (Water); Cetearyl Alcohol; Cetrimonium Chloride; Distearoylethyl Dimonium Chloride; **Aloe Barbadensis Leaf Juice***; **Punica Granatum Fruit Extract***; **Vaccinium Myrtillus Fruit Extract***; **Simmondsia Chinensis (Jojoba) Seed Oil***; Soy Amino Acids; Wheat Amino acids; Arginine HCL; Serine; Threonine; Panthenol; Cetyl Palmitate; Glycerin; Parfum (Fragrance); Amodimethicone; Benzophenone-4; Citric Acid; Trideceth-12; Phenoxyethanol; Benzoic Acid; Dehydroacetic Acid; Potassium Sorbate; Sodium Benzoate; CI 77019 (Mica); CI 77891 (Titanium Dioxide); CI 60730 (Acid Violet 43); CI 56059 (Basic Blue 99); CI 12250 (Basic Brown 16); CI 12245 (Basic Red 76).

FACIAL

7700 TÓNICO FACIAL AGUA DE ROSAS

INGREDIENTS: Aqua (Water); **Rosa damascena flower water**; Parfum (Fragrance Rose); Geraniol; Citronellol; Citral; Propanediol; Potassium Sorbate; Cetylpyridinium Chloride; Sodium Benzoate.

BUCAL

7972 CREMA DENTAL

INGREDIENTS: Dicalcium Phosphate Dihydrate; Aqua (Water); Sorbitol; Silica; Kaolin; Sodium Lauryl Sulfate; Cellulose Gum; Aroma (Flavor); Glycerin; **Chamomila recutita (Matricaria) flower extract**; **Mentha piperita (Peppermint) leaf extract**; **Thymus vulgaris (Thyme) leaf extract**; **Salvia officinalis (Sage) leaf extract**; Eugenol; Limonene; Sodium Monofluorophosphate (950 ppm F); Phenoxyethanol; Sodium Saccharin; Sodium Benzoate; Potassium Sorbate; Lactic Acid; CI 19140; CI 42090.



INSTITUTO NATURVITA, S.L. C/ del Ferro nº .33
08100 Mollet del Vallès (Barcelona) - España
www.naturvital.com

