

NATUR
VITAL



[PROGRAMA ANTICAÍDA]



LA CAÍDA DEL CABELLO

La calvicie puede afectar tanto a hombres como a mujeres, aunque es mucho más frecuente en ellos. A partir de los 25 años de edad, el 25% de hombres padece problemas de caída de cabello, aumentando hasta el 50% a los 50 años. En el caso de las mujeres este problema es menos frecuente aunque más difícil de aceptar.

Los cabellos se desprenden de forma natural al final de su período vital. Todas las personas pierden entre 50 y 80 cabellos diarios al peinarse, lavarse o cuando de algún modo se estira de ellos. En determinadas ocasiones una persona puede empezar a perder más cabello de lo que se considera normal; esta alteración se denomina alopecia.

La alopecia se puede acelerar por causas hormonales (más frecuente en el hombre que en la mujer), por predisposición hereditaria, por carencias nutricionales (falta de proteínas, vitaminas o minerales), por deficiencias en el riego sanguíneo, por enfermedades o tratamientos farmacológicos para combatirlos, por desequilibrios en el cuero cabelludo como caspa o grasa (seborrea), stress, etc.

Para muchas personas es un problema embarazoso, aún siendo una circunstancia relativamente normal y no una enfermedad en sí. Por ello ha sido causa de preocupación y ansiedad durante miles de años, motivando la búsqueda desesperada de remedios y curas de todo tipo.



EL CABELLO

El cabello se compone de dos partes: el **folículo piloso** y el **tallo**.

El **folículo piloso** es una estructura cilíndrica alargada situada en el interior del cuero cabelludo, formada a su vez por el bulbo piloso y la papila dérmica.

- El bulbo piloso es el responsable de la producción del cabello, en él se generan nuevas células que crecen y se desarrollan empujando hacia afuera a las células formadas anteriormente. Las células más antiguas se queratinizan dando lugar al crecimiento del tallo.
- La papila dérmica está formada por un conjunto de vasos sanguíneos que aportan al bulbo las proteínas, nutrientes y energía necesaria para la formación del cabello.

El **tallo** es la parte del cabello que sobresale por encima del cuero cabelludo.

EL CICLO DE VIDA DEL CABELLO

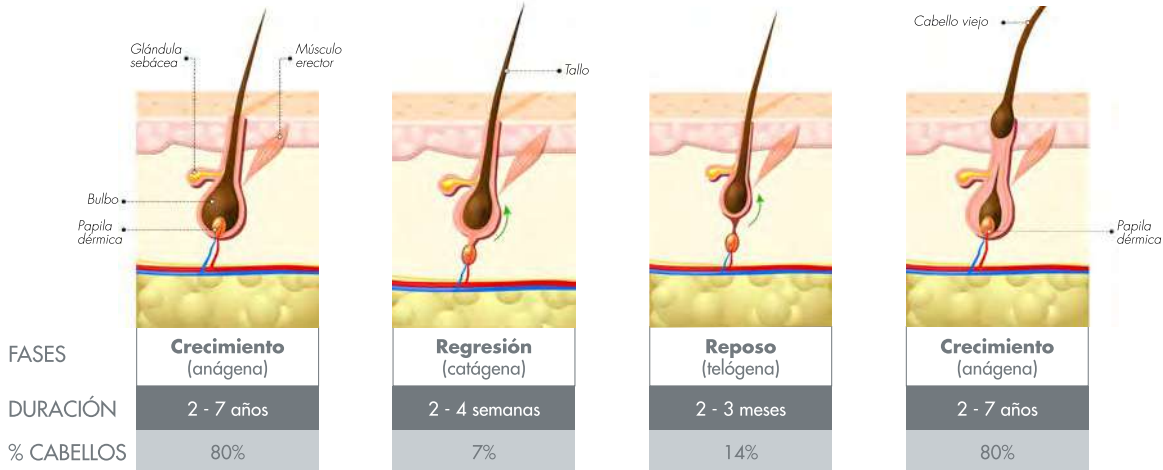

FASE 1 El cabello crece por división celular.

FASE 2 La actividad reproductora se detiene y el folículo se desplaza hacia la superficie de la piel separándose de la papila, que sigue en el fondo del orificio capilar.

FASE 3 La papila genera un nuevo cabello que empuja progresivamente al viejo hacia el exterior, que acaba por caer.

Cada folículo piloso genera un promedio de 20 cabellos a lo largo de una vida. En personas con problemas de alopecia, con el paso de los años el número de folículos capaces de producir cabello decrece progresivamente debido a que se acorta la fase de crecimiento, resultando cabellos más finos y más débiles.

EFICACIA NATURAL

NaturVital ha desarrollado un programa completo, natural y eficaz para dar solución a uno de los problemas que más preocupan a hombres y mujeres: la pérdida del cabello. Este programa cubre todas las fases: desde la higiene del cuero cabelludo y el cuidado del cabello hasta el tratamiento intensivo para frenar su caída.

INNOVADORA POR NATURALEZA: los tratamientos Anticaída de NaturVital utilizan principios activos naturales que han demostrado ser eficaces y beneficiosos para tratar la caída del cabello.

MARCA EXPERTA EN CAÍDA CAPILAR: la amplia experiencia de NaturVital en combatir la caída del cabello viene avalada por unos tests de eficacia que demuestran el incremento de la densidad capilar tras el uso del champú y del tratamiento Anticaída.

AMPLITUD DE GAMA: ofrece soluciones específicas para cada tipo de cabello (normales, grasos, caspa, cuero cabelludo sensible,...), así como diferentes tipos de tratamiento ya sea para la prevención, frenar el exceso de caída (Spray, Tónico y Sérum), o la rotura capilar (acondicionador, mascarilla y spray).



PROGRAMA COMPLETO ANTICAÍDA

El programa capilar anticaída de NaturVital es el único en proporcionar una eficacia completa contra la caída del cabello, ya que cubre todas las fases: desde el tratamiento hasta la higiene del cuero cabelludo y el cuidado del cabello.

Con frecuencia los problemas de alopecia vienen acompañados de otras disfunciones asociadas al tipo de cabello, tales como la excesiva secreción sebácea (seborrea) o un cuero cabelludo demasiado seco (alipia), que dificultan la acción de los tratamientos.

NaturVital dispone de una amplia gama de champús Anticaída que permite reequilibrar las carencias de cada tipo de cuero cabelludo para optimizar los resultados contra la caída.

PREVENCIÓN	PRIMEROS SÍNTOMAS	CAÍDA INTENSIVA 1º FASE	CAÍDA INTENSIVA 2º FASE
CHAMPÚ			
<i>USO FRECUENTE</i>	<i>USO FRECUENTE</i>	<i>USO FRECUENTE</i>	<i>USO FRECUENTE</i>
SPRAY	TÓNICO	SÉRUM	
diario	3 veces por semana 6 semanas	1/2 ampolla diaria durante 4 semanas	1/2 ampolla 3 veces por semana durante 4 semanas
	Mantenimiento 1 vez por semana durante 6 semanas	Mantenimiento TÓNICO ANTICAÍDA 3 veces por semana	Mantenimiento TÓNICO ANTICAÍDA 3 veces por semana

CHAMPÚS ANTICAÍDA

El principio activo básico de los champús anticaída de NaturVital es el **Complejo Fitoactivo**, compuesto de germinados de **Trigo** y **Soja**, que junto con el extracto de **Ginseng** actúan estimulando el crecimiento y su fortalecimiento capilar.

El **Saw palmeto** y la **Cafeína** activan la microcirculación del cuero cabelludo reforzando el crecimiento capilar. Las **Vitaminas A, B3, B7, E, F, H y Provitamina B5** completan la aportación de nutrientes necesarios al bulbo para que produzca cabellos más fuertes y sanos.

Un champú para CADA TIPO DE CABELLO

NORMALES



El extracto de **Aloe Vera** junto con el Pantenol hidratan y protegen el cabello. Este champú aumenta la densidad capilar, activa la microcirculación y vigoriza el cabello.

GRASOS



El extracto de **Bardana** es un eficaz regulador de la secreción sebácea, mantiene el equilibrio natural del cuero cabelludo. Este champú combate la caída y el exceso de sebo tonificando el cabello.



**0% PARABENOS, SILICO
TOLERANCIA TESTADA BAJO**



ANTICASPA

La presencia de extracto de **Zizyphus Joazeiro** ayuda a eliminar la caspa del cuero cabelludo. Este champú de doble efecto, combate la caída del cabello, a la vez que elimina y previene la formación de caspa.

REFRESCANTE - FOR MEN

El **Mentol** refresca y alivia el cuero cabelludo. Este champú combate la caída capilar, nutre y refresca el cuero cabelludo. Estimula la microcirculación cutánea.

CUERO CABELLUDO SENSIBLE

El extracto de **Regaliz** calma y regula el cuero cabelludo. Su fórmula suave es apta para cuero cabelludo con sensibilidad.

TESTADO BAJO CONTROL DERMATOLÓGICO

USO FRECUENTE

COMBATEN LA CAÍDA DEL CABELLO Y
AUMENTAN LA DENSIDAD CAPILAR

...NAS, COLORANTES, PEG
... CONTROL DERMATOLÓGICO

TRATAMIENTOS ANTICAÍDA

TÓNICO ANTICAÍDA

Tratamiento ideal para combatir los primeros síntomas de la caída del cabello o para la prevención permanente de ésta. Nutre el cuero cabelludo y fortalece el cabello.

Contiene un **Complejo Fitoactivo** obtenido de semillas de **Trigo** y **Soja** en germinación que, potenciado por los extractos de **Ginseng** y **Lúpulo**, proporcionan al bulbo piloso la energía y nutrientes necesarios para reforzar y tonificar el cabello en su fase de crecimiento. La **Cafeína** activa la microcirculación del cuero cabelludo.

No engrasa ni ensucia el cabello, dejándolo suelto y sedoso.

USO: No enjuagar después de su uso. Es aconsejable utilizar el Tónico tratamiento Anticaída tres veces por semana durante los periodos de caída leve o progresiva.

RESULTADOS: Combate la caída del cabello y nutre el cuero cabelludo. Tonifica y fortalece el cabello durante su fase de crecimiento.

TRATAMIENTO INTENSIVO SÉRUM ANTICAÍDA

Tratamiento shock indicado para combatir los periodos agudos de caída de cabello. Incrementa la densidad capilar. Especialmente formulado para la caída androgenética o para corregir las carencias de nutrientes y vitaminas en el bulbo piloso.

Para combatirlos con eficacia, es necesario un tratamiento multifuncional que actúe contra cada una de estas causas.



Gracias al **Tricosérum** (Sérum vegetal), que combina el extracto de **Saw Palmeto**, extracto de **Lúpulo**, proteínas de Trigo hidrolizadas junto con el **Complejo Fitoactivo** (a base de germinados de **Trigo y Soja**, y a las **Vitaminas A, B₅, E, F, H, Provitamina B₅ y Ginseng**), el Tratamiento Sérum Anticaída es la mejor y más eficaz opción para regular, densificar y reparar el cabello.

USO: *Masajear las raíces con las yemas de los dedos durante unos minutos para facilitar la penetración de los principios activos. No enjuagar.*

RESULTADOS: Vigoriza y fortalece el cabello. Combate la caída e incrementa la densidad capilar.

SPRAY ANTICAÍDA PREVENCIÓN CUERO CABELLUDO SENSIBLE

Tratamiento adecuado para reforzar, fortalecer y aumentar la densidad del cabello, previniendo su caída. Su fórmula suave permite que puedan usarlo personas que tengan el cuero cabelludo sensible o irritado.

Contiene **Complejo Fitoactivo** obtenido de semillas de **Trigo y Soja** en germinación que junto al extracto de **Ginseng** nutren el bulbo piloso, frenando la caída capilar. El extracto de **Lúpulo** en combinación con la **Cafeína** vegetal tonifican el cuero cabelludo, ralentizan la caída, vigorizan la raíz y aceleran el crecimiento capilar.

No engrasa ni ensucia el cabello, dejándolo brillante y suave.

USO: *Aplicar sobre el cabello seco o mojado. Pulverizar repetidamente sobre las raíces hasta que el cuero cabelludo quede humedecido. Masajear con las yemas de los dedos. Finalmente, peinar como de costumbre. No enjuagar después de su uso.*

RESULTADOS: Previene la caída del cabello. Aumenta la densidad capilar.



LÍNEA ANTI-ROTURA

Tratamiento completo para los problemas de caída específicos de la mujer. Su **Complejo Fitoactivo**, obtenido a partir de semillas de **Trigo** y **Soja** en germinación, y extracto de **Ginseng**, proporcionan al bulbo piloso la energía y nutrientes necesarios para favorecer el crecimiento capilar. El **Saw Palmetto** y la **Cafeína** refuerzan el crecimiento capilar. Las **Vitaminas A, B₅, E, F, H y Pro-vitaminas B₅**, mantienen el equilibrio natural del cuero cabelludo.

El resultado es una acción total que aúna eficacia anticaída y resistencia anti-rotura para un cabello cuidado y sano desde la raíz hasta las puntas.

EFICACIA ANTI-ROTURA +80%*

CHAMPÚ ANTI-ROTURA

Aumenta la resistencia de la fibra capilar. Refuerza, repara y nutre el cabello. Especialmente indicada para reparar cabellos debilitados y dañados. Uso frecuente.

ACONDICIONADOR ANTI-ROTURA

Su fórmula reforzada suaviza, refuerza y desenreda el cabello sin apelmazarlo ni ensuciarlo. La elasticidad del cabello y su resistencia a la rotura aumentan por la acción de las proteínas de Trigo Hidrolizadas al formar una capa protectora. Adecuado para cabellos largos, dañados o débiles.



0% PARABENOS, SILICONE



MASCARILLA ANTI-ROTURA

Fórmula reforzada que nutre y refuerza el cabello combatiendo la rotura y la caída capilar. Repara desde la raíz a las puntas. Especialmente indicada para reparar cabellos largos, debilitados y dañados.

SPRAY HAIR RESCUE REPARADOR

Facilita el peinado aportando brillo además de proteger el cabello de los daños que provoca el calor del secado, repara la fibra capilar y protege las puntas. Incorpora **Complejo Fitoactivo** obtenido de semillas de **Trigo** y **Soja** en germinación, extracto de **Ginseng**, activos de **Miel** y **Pro-vitamina Bs**.

Combate la caída del cabello y su rotura. Facilita el peinado y aporta brillo. No apelmaza. No necesita enjuague. Uso frecuente.

CONSEJOS DE USO:

Cabellos rizados: pulverizar sobre el cabello húmedo y secar. Ayuda a moldear el rizo, evitando el encrespamiento.

Cabellos lisos: pulverizar sobre el cabello húmedo o seco y peinar. Da volumen, dejando el cabello suelto.

*Los diferentes productos de esta gama incorporan una Proteína Hidrolizada de Trigo cuaternizada que mejora la retención de la hidratación capilar hasta un 80%, gracias a que la estructura molecular de esta proteína vegetal es similar a la de la queratina (proteína capilar).

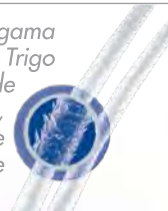

ONAS, COLORANTES, PEG

EFICACIA TESTADA

La Facultad de Farmacia de la Universidad de Barcelona ha realizado diversos estudios clínicos de eficacia anticaída sobre:

- Champú anticaída
- Tratamiento Tónico anticaída
- Tratamiento Intensivo Sérum Anticaída.

El estudio certifica la aceptabilidad cutánea y evaluación del efecto anticaída, aplicados en condiciones normales de uso, durante 12 semanas en voluntarios adultos de ambos sexos.

*RESULTADOS ESTUDIO CLÍNICO

CHAMPÚ + SÉRUM

RESISTENCIA CAÍDA DENSIDAD CAPILAR

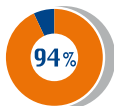

Menos Caída
en 94% de casos testados

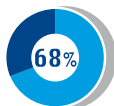

Mayor densidad
en 68% de casos testados

94% afirman tener **menor pérdida**
87% afirman un **incremento de la tonicidad y vigor**
68% han notado **mayor densidad**

**Respuesta subjetiva después de un uso regular durante 12 semanas del champú y del Tratamiento Sérum Anticaída NaturVital*

ASPECTO GENERAL

El incremento de la densidad capilar muestra que se está produciendo una regeneración del cabello.



CHAMPÚ + TÓNICO

RESISTENCIA CAÍDA DENSIDAD CAPILAR

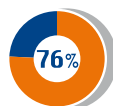

Menos Caída
en 76% de casos testados

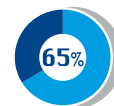

Mayor densidad
en 65% de casos testados

76% afirman tener **menor pérdida**
72% afirman un **incremento de la tonicidad y vigor**
65% han notado **mayor densidad**

**Respuesta subjetiva después de un uso regular durante 12 semanas del champú y del Tratamiento Tónico Anticaída NaturVital*

ASPECTO GENERAL

Aumenta la densidad de cabello en la región central y la disminución de grasa en el cabello. Se aprecia más cuerpo y volumen al final del estudio.

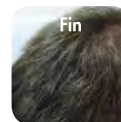
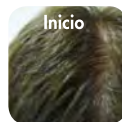

METODOLOGÍA DEL ESTUDIO:

- **Nº de voluntarios:** 30 (Hombres y mujeres)
- **Extensión del estudio:** 12 semanas
- **Edad:** 18-60 años

- **Tipo de cabello:** normal y graso (15 voluntarios c/u)
- **Otro:** 100% de los voluntarios con caída masiva del cabello.

Voluntarios con predisposición atópica 20-25% máximo: proporción admitida en la población española. Sujetos con sensibilidad en el cuero cabelludo: 60% máximo.

EFICACIA TESTADA

Labex (Laboratoire d'Expertise Clinique) centro de investigación líder a nivel internacional en el ámbito de la evaluación de productos cosméticos, ha realizado diferentes estudios clínicos sobre la eficacia de:

- Champú Anticaída Cuero Cabelludo Sensible
- Spray Prevención Caída

*RESULTADOS ESTUDIO CLÍNICO

CHAMPÚ

RESISTENCIA CAÍDA

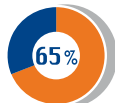

Menos Caída
en 65% de casos testados

FUERZA DEL CABELLO



Mayor fuerza
en 65% de casos testados

65% afirman un **aumento de la resistencia a la caída**
65% afirman tener un **cabello con mayor vigor**
45% han notado **mayor densidad**

**Respuesta subjetiva obtenida tras un uso continuado durante 3 semanas del champú Anticaída Cuero Cabelludo Sensible*

SPRAY

RESISTENCIA CAÍDA

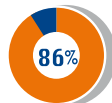

Menos Caída
en 86% de casos testados

DENSIDAD CAPILAR

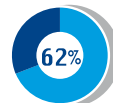

Mayor densidad
en 62% de casos testados

86% afirman un **aumento de la resistencia a la caída**
62% afirman tener un **cabello con más vigor**
62% han notado **mayor densidad**

**Respuesta subjetiva obtenida tras un uso continuado durante 3 semanas del Spray Prevención Anticaída*

METODOLOGÍA DEL ESTUDIO:

- **Nº de voluntarios:** 32 (Hombres y mujeres)
- **Extensión del estudio:** 3 semanas
- **Edad:** 20-69 años

- **Tipo de cabello:** normal y seco
- **Otro:** 20% de los voluntarios tenían predisposición "atópica" o antecedentes de reacción a productos cosméticos.

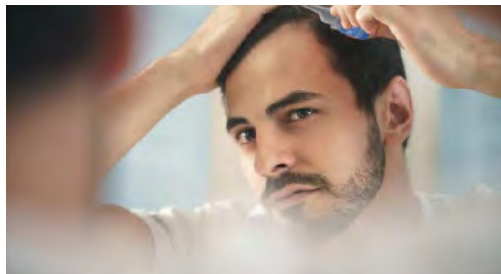

PRINCIPIOS ACTIVOS COMUNES

SAW PALMETTO y CAFEÍNA: refuerzan el crecimiento capilar y vigorizan el bulbo piloso.

TRICOSÉRUM (SÉRUM VEGETAL): regula, redensifica y repara el cabello, además refuerza su estructura interna, gracias a la combinación de los extractos de Saw Palmetto y de Lúpulo con proteínas de Trigo hidrolizadas.

COMPLEJO FITOACTIVO (GERMINADOS DE TRIGO Y SOJA) y CAFEÍNA: activan la microcirculación del cuero cabelludo.

COMPLEJO VITAMÍNICO (Vit. A, Bs, E, F, H) y PRO-VITAMINA Bs: hidratan, vigorizan y protegen el cabello y el cuero cabelludo.

ACTIVOS VEGETALES ESPECÍFICOS ADECUADOS A CADA TIPO DE CABELLO Y CUERO CABELLUDO.



Lúpulo: ayuda a mantener el buen estado del cuero cabelludo. Equilibra la actividad de la glándula sebácea.

Champú Anticaída Anticaspa, Tónico y Sérum.



Aloe Vera: ayuda a mantener el equilibrio natural del cabello, proporcionándole hidratación y suavidad.

Champú Anticaída Normales.

Hidrolizado de proteínas de Trigo: mejora la retención de la hidratación.

Champú, Acondicionador, Mascarilla Anti-rotura y Spray Hair Rescue Reparador.



Germen de Trigo: rico en vitamina E. Nutre y reestructura la fibra capilar.

Mascarilla Anti-Rotura.



Miel: acondiciona y da brillo al cabello. Elimina la carga electrostática del cabello.

Spray Hair Rescue Reparador.



Ginseng: vigoriza el folículo piloso, reforzando el crecimiento capilar.

Champús Anticaída, Acondicionador, Mascarilla Anti-rotura, Spray Hair Rescue Reparador y Spray Prevención, Tónico y Sérum.



Zizyphus Joazeiro: elimina y previene la formación de caspa.

Champú Anticaída Anticaspa.



Bardana: es astringente y regulador de la secreción sebácea.

Champú Anticaída Grasos.



Regaliz: calma, equilibra y suaviza el cuero cabelludo.

Champú Anticaída Cuero Cabelludo Sensible.



Saw Palmetto: inhibidor natural de la enzima causante de la alopecia androgenética (5 Alfa-Reductasa).

Champús Anticaída, Champú Anti-rotura y Sérum.



Malvavisco: aporta hidratación y suavidad.

Acondicionador Anti-rotura.



Mentol: refresca y calma el cuero cabelludo.

Champú Anticaída Refrescante.

DATOS LOGÍSTICOS

REFERENCIAS	FORMATO	UNIDS/CAJA	CAJAS/PALET	COD. EAN -13	COD. ITF - 14
CHAMPÚ CABELLOS NORMALES	300 ml	12	130	8414002079001	38414002079002
CHAMPÚ CABELLOS GRASOS	300 ml	12	130	8414002079025	38414002079026
CHAMPÚ ANTICAÍDA CUERO CABELLUDO SENSIBLE	300 ml	6	130	8414002079667	38414002079668
CHAMPÚ REFRESCANTE	300 ml	12	130	8414002070381	38414002070382
CHAMPÚ ANTICASPA	300 ml	12	130	8414002079063	38414002079064
CHAMPÚ ANTI-ROTURA	300 ml	12	130	8414002072958	38414002072959
SPRAY ANTICAÍDA PREVENCIÓN	150 ml	6	240	8414002079650	38414002079651
TÓNICO TRATAMIENTO ANTICAÍDA	200 ml	6	270	8414002079155	28414002073393
SÉRUM ANTICAÍDA TRAT. INT.	12ml x 7= 84 ml6		125	8414002072774	18414002072771
HAIR RESCUE SPRAY REPARADOR	200 ml	6	270	8414002072941	18414002072948
ACONDICIONADOR ANTI-ROTURA	300 ml	6	270	8414002078806	18414002078803
MASCARILLA ANTI-ROTURA	300 ml	6	168	8414002076550	18414002073068
PACK ANTICAÍDA ANTI-ROTURA	30ml +10ml = 40 ml	24	170	8414002073191	18414002073198

INSTITUTO NATURVITA, S.L.

Apdo. Correos 178 - 08100 Mollet del Vallès - BARCELONA - ESPAÑA

©NaturVital2019

CO₂ NaturVital contribuye a evitar el cambio
neutral climático compensando sus emisiones de CO₂.

www.naturvital.com